



ZfH/Universität Duisburg-Essen
Forsthausweg 2
47057 Duisburg

ZfH/Universität Duisburg-Essen

Frau/Herrn

Prof. Dr. Stephan Zelewski,

(PERSÖNLICH)

Auswertungsbericht zur Lehrevaluation - WS09/10

Sehr geehrte/r

Prof. Dr. Stephan Zelewski,

Sie erhalten hier die Ergebnisse der automatisierten Auswertung zur Veranstaltung "Taktisches Produktionsmanagement (WiWi_WS0910_136)" im Rahmen der Lehrevaluation im WS09/10.

Im Ergebnisbericht werden Ihnen Mittelwerte aufgelistet sowie durch eine Profillinie grafisch dargestellt. Darüber hinaus werden auch Angaben auf offene Fragen angezeigt.

Zur Beantwortung von Fragen und für Rückmeldungen stehen wir Ihnen gern zur Verfügung.

Mit den besten Grüßen,

Ihr Evaluationsteam des ZfH

Prof. Dr. Stephan Zelewski

Taktisches Produktionsmanagement (WiWi_WS0910_136) (WS09/10)

Erfasste Fragebögen = 14



Auswertungsteil der geschlossenen Fragen

Legende

Frage

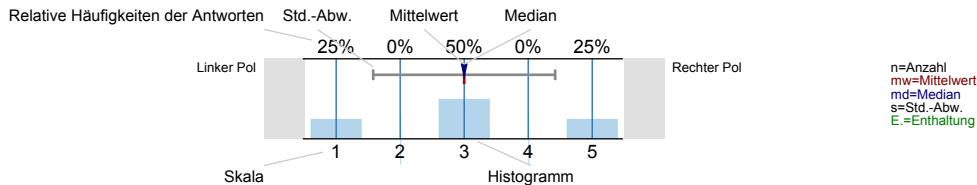

Gesamtbewertung

Den Lerneffekt dieser LV empfinde ich bisher als...

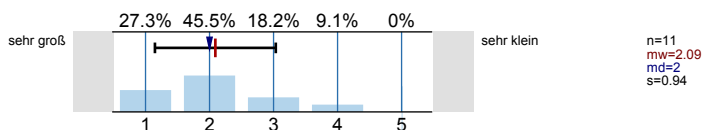

Insgesamt betrachtet beurteile ich diese LV als...

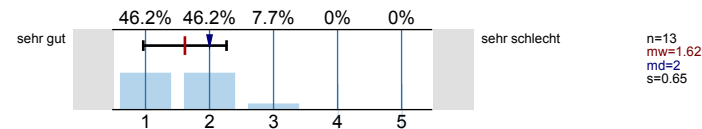

Inhalt und Aufbau

Die Lernziele der LV wurden von Anfang an klar und nachvollziehbar gemacht.

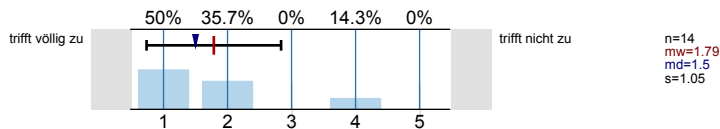

Die thematische Abfolge der behandelten Themenbereiche wirkt auf mich aufeinander abgestimmt.

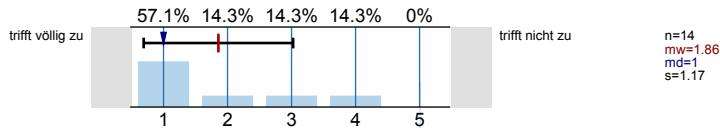

Die Relevanz der Lehrinhalte für das Studienziel wurde klar verdeutlicht.

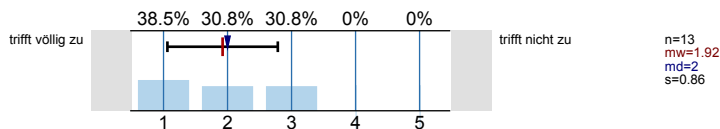

Der Einsatz von Medien erscheint mir sinnvoll in das didaktische Konzept der LV eingebettet.

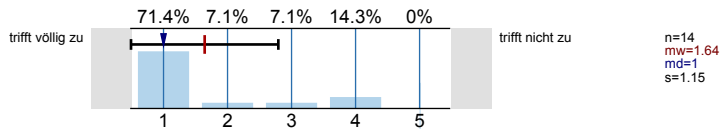

Lehrperson/Betreuung

Die/der Lehrende wirkt auf mich gut vorbereitet.

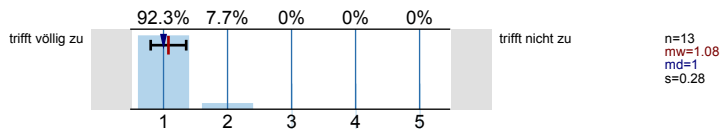

Die Darstellung und Erklärungsschritte der/des Lehrenden kann ich inhaltlich gut nachvollziehen.

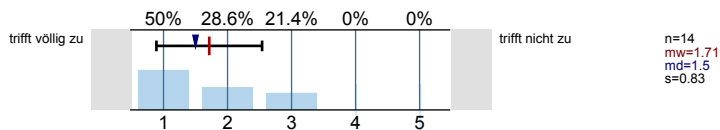

Fragen werden von der/dem Lehrenden für mich klar und ausführlich beantwortet.

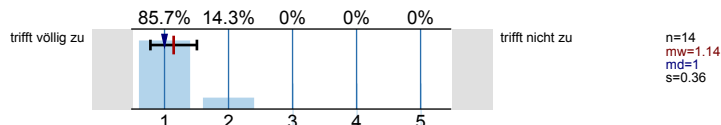

Leistungs- und Prüfungsanforderungen werden für mich transparent dargestellt.

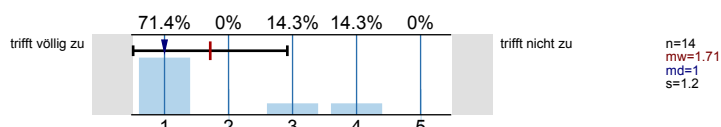

Auf Wunsch werde ich angemessen betreut.

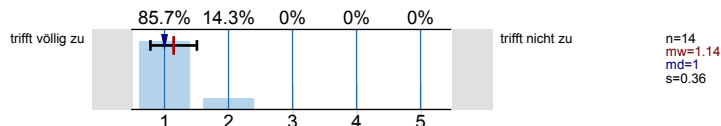

Die Internetangebote des Lehrstuhls unterstützen meine Vor- und Nachbereitung.

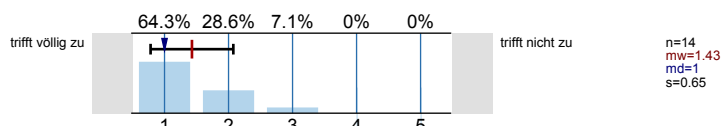

Umfang und Schwierigkeitsgrad

Den Vor- und Nachbereitungsaufwand empfinde ich als...

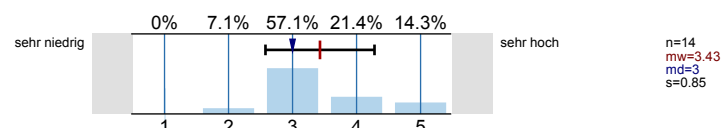

Den Umfang der in dieser LV behandelten Inhalte empfinde ich als...

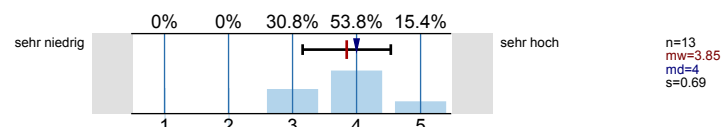

Den Schwierigkeitsgrad des in dieser LV behandelten Stoffes empfinde ich insgesamt als...

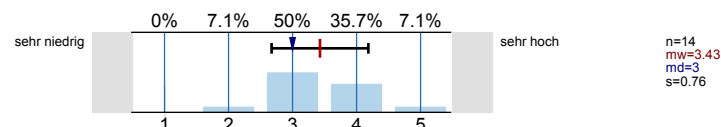

Angaben zur Person

Ihr Geschlecht:

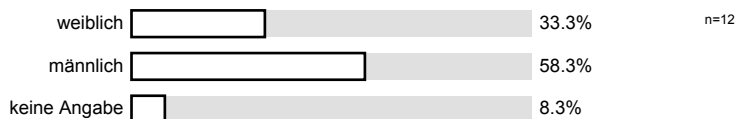

Welchen Studiengang belegen Sie?

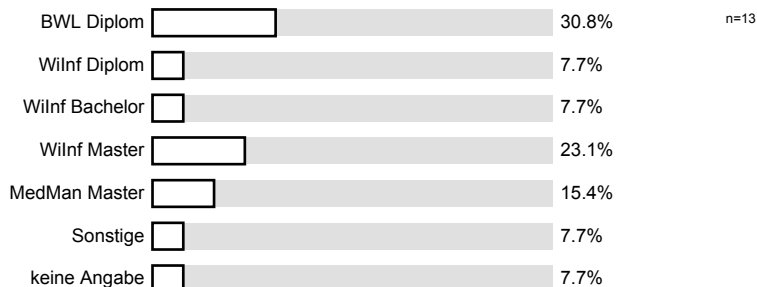

In welchem Semester (d.h. Semester in diesem Studiengang) studieren Sie?

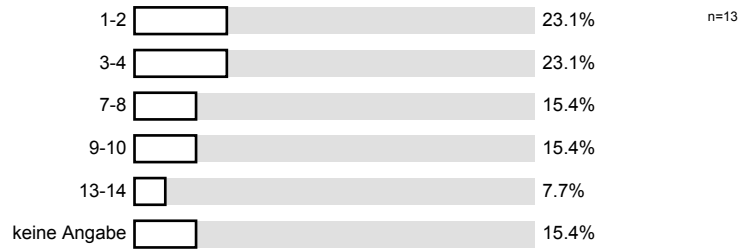

Ich besuche die Veranstaltung aus folgenden Gründen (Mehrfachnennungen möglich):

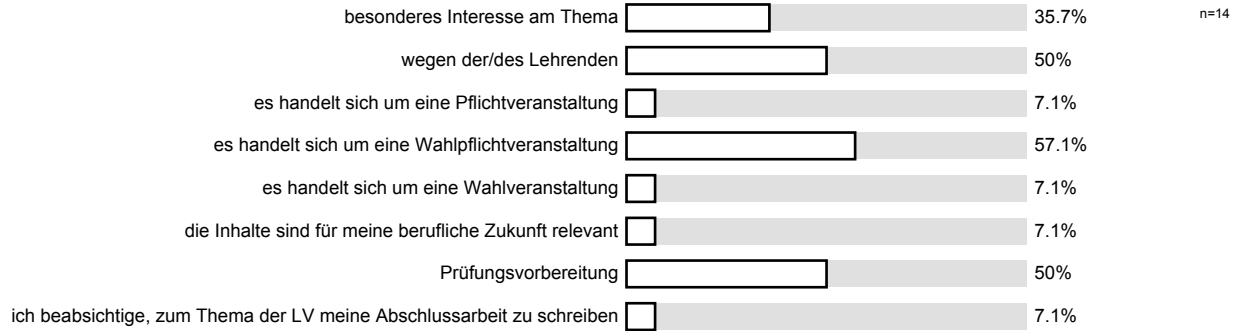

An wie vielen Sitzungen der LV haben Sie bisher NICHT teilnehmen können?

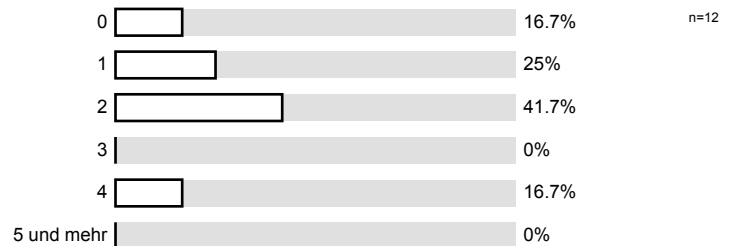

Wie viel Zeit verwenden Sie pro Woche durchschnittlich für die Vor- und Nachbereitung für diese LV? (Ohne die Zeit der LV oder den Arbeitsaufwand für Leistungsnachweis bzw. Prüfung)

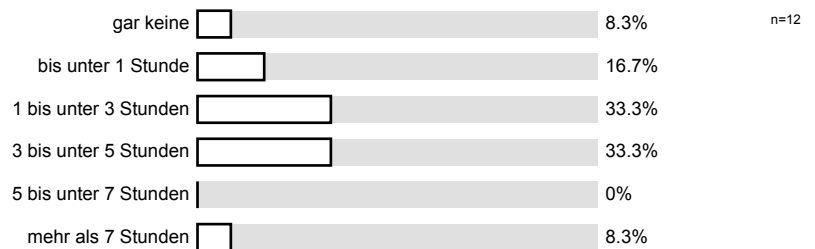

Anregungen und Kritik

Profilinie

Teilbereich: Wirtschaftswissenschaften
 Name der/des Lehrenden: Prof. Dr. Stephan Zelewski
 Titel der Lehrveranstaltung: Taktisches Produktionsmanagement (WiWi_WS0910_136)
 (Name der Umfrage)

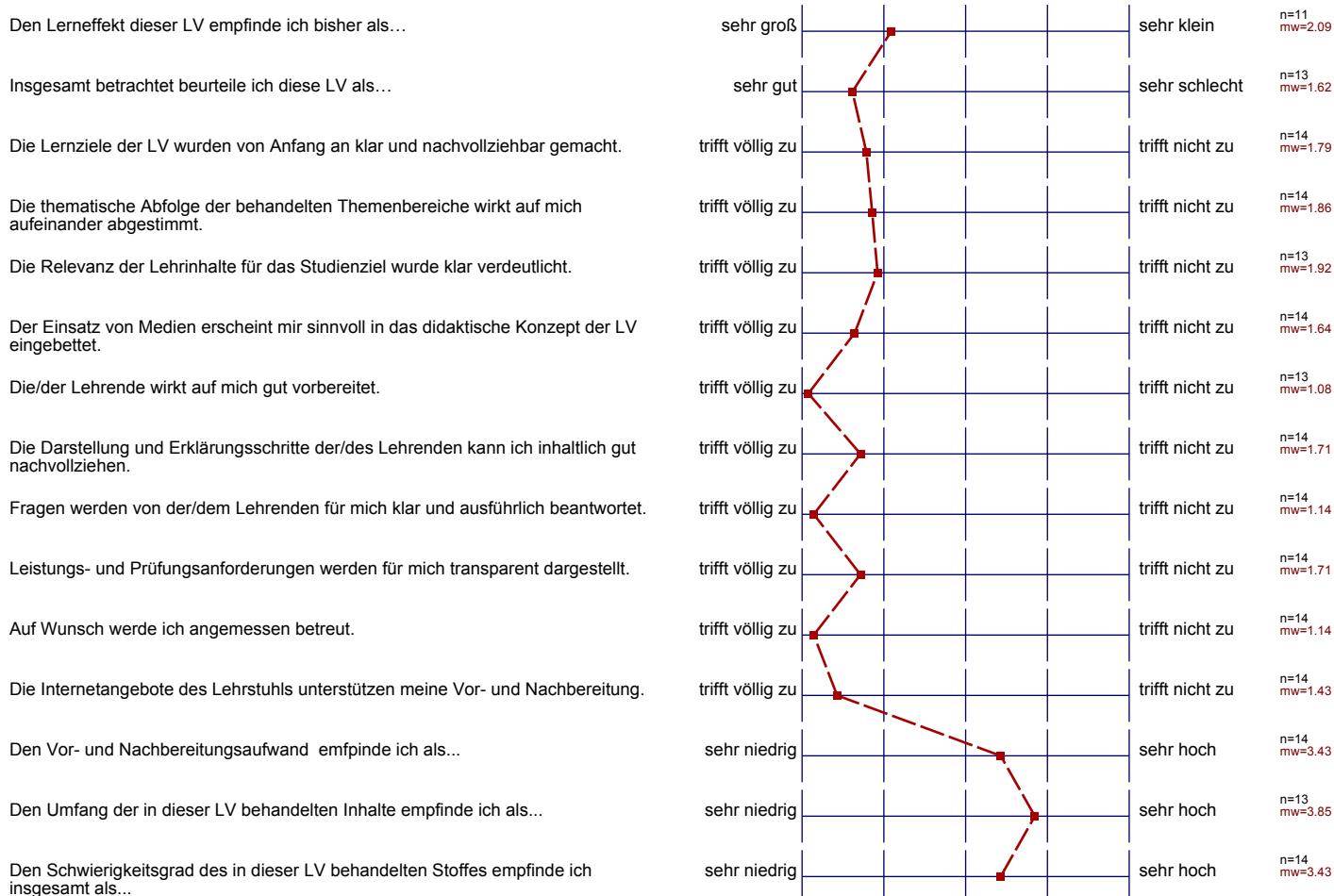

Auswertungsteil der offenen Fragen

Anregungen und Kritik

Was hat Ihnen an dieser LV besonders gut gefallen?

Der Lehrende.

Sehr tiefgreifende theoretische Grundlagen, zudem Diskussionsfreundlichkeit des Lehrenden.

Sympathisches lockeres Verhalten des Dozenten.

- Eingehen auf die Studenten
 - Beweiskung des „Profs“ am Thema und dem Lernstoff
-
- sehr gut vorbereitet
 - sehr kompetent
 - interaktive Vorlesungsanstaltung
 - Studierende werden immer involviert (Fragen, Diskussion)
 - interaktive Lehrveranstaltung

#

ausreichend Zeit für Diskussion mit den Studenten,
sehr gute Folien

Was könnte künftig besser gemacht werden?

Zusammenfassungen der einzelnen Kapitel im Skript fehlen leider. Bis zu 500 Seiten schüchtern Studenten ein.

1-2 Wochen Abstand zwischen letzter Veranstaltung und Klausur / letzte 1-2 Wochen kein klausurrelevanter Stoff, z.B. Fragestunde, Lingo
 ⇒ bessere Klausurergebnisse, da auch der zuletzt vermittelte Stoff gut gelernt werden kann.

• Stimmt teilweise sehr ausführlich = erst an manchen Stellen kurz

Nichtz. Perfekte Vorlesung

- Vielleicht auch andere Medien nutzen (Bsp. in Softwaremechanischen)

Ich hätte auch Tutorium gewünscht.