



ZfH/Universität Duisburg-Essen

Frau/Herrn

Prof. Dr. rer. pol. Stephan Zelewski,

(PERSÖNLICH)

Auswertungsbericht zur Lehrevaluation - SS12

Sehr geehrte/r

Prof. Dr. rer. pol. Stephan Zelewski,

Sie erhalten hier die Ergebnisse der automatisierten Auswertung zur Veranstaltung "Strategisches Produktionsmanagement" im Rahmen der Lehrevaluation im SS12.

Im Ergebnisbericht werden die statistischen Kennwerte arithmetisches Mittel (Mittelwert), Standardabweichung und Median aufgeführt. Darüber hinaus wird der Mittelwert durch eine Profillinie grafisch dargestellt und es werden die Angaben aus Freitextfeldern angezeigt.

Zur Beantwortung von Fragen oder für sonstige Rückmeldungen stehen wir Ihnen gern zur Verfügung.

Mit freundlichen Grüßen
Ihr Evaluationsteam des ZfH

Zentrum für Hochschul- und Qualitätsentwicklung (ZfH)
Kompetenzbereich Qualitätsentwicklung und -management
Keetmanstr. 3-9
Raum SK 315
47058 Duisburg

TEL: +49(0)203 379-2550
FAX: +49(0)203 379-2210
E-Mail: evaluation@uni-due.de
<http://zfh.uni-due.de/eva>

Prof. Dr. rer. pol. Stephan Zelewski

Strategisches Produktionsmanagement (SS12)

Erfasste Fragebögen = 29



Auswertungsteil der geschlossenen Fragen

Legende

Fragestext

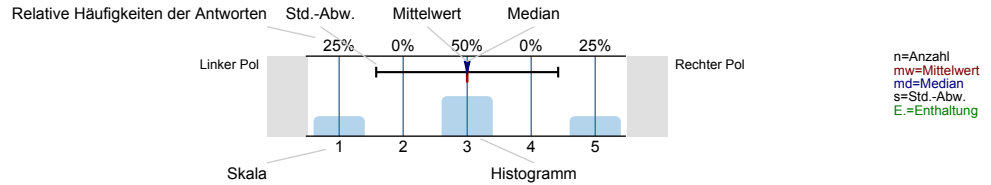

Gesamtbewertung

Den Lerneffekt dieser LV empfinde ich bisher als...

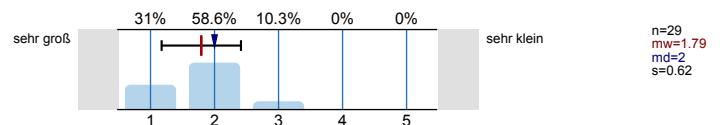

Insgesamt betrachtet beurteile ich diese LV als...

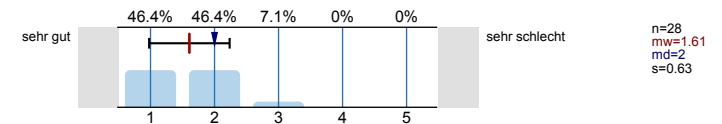

Inhalt und Aufbau

Die Lernziele der LV wurden von Anfang an klar und nachvollziehbar gemacht.

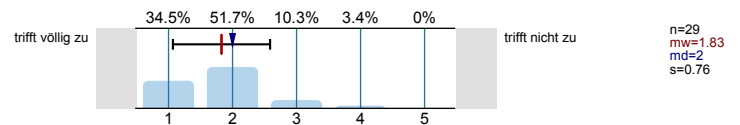

Die thematische Abfolge der behandelten Themenbereiche wirkt auf mich aufeinander abgestimmt.

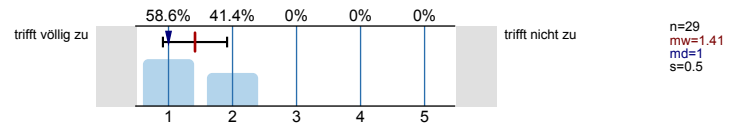

Die Relevanz der Lehrinhalte für das Studienziel wurde klar verdeutlicht.

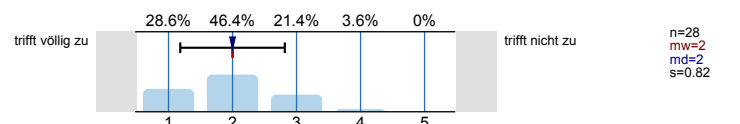

Der Einsatz von Medien erscheint mir sinnvoll in das didaktische Konzept der LV eingebettet.

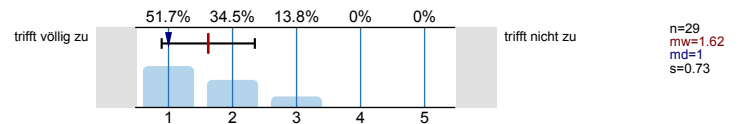

Lehrperson/Betreuung

Die/der Lehrende wirkt auf mich gut vorbereitet.

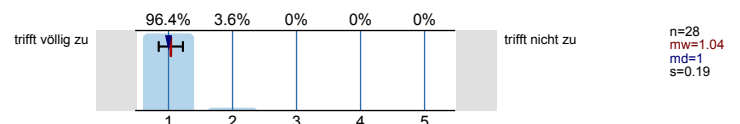

Die Darstellung und Erklärungsschritte der/des Lehrenden kann ich inhaltlich gut nachvollziehen.

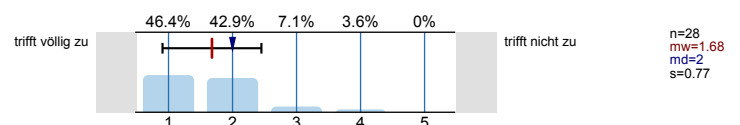

Fragen werden von der/dem Lehrenden für mich klar und ausführlich beantwortet.

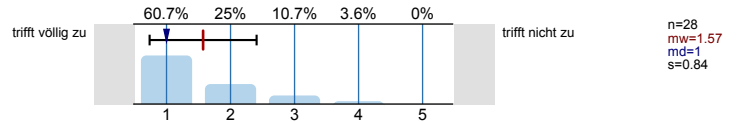

Leistungs- und Prüfungsanforderungen werden für mich transparent dargestellt.

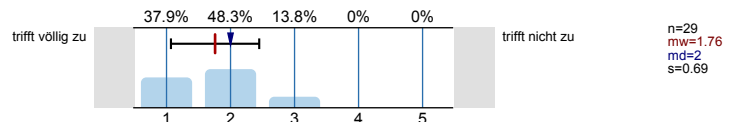

Auf Wunsch werde ich angemessen betreut.

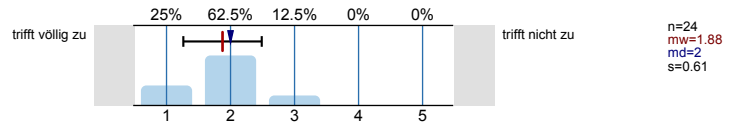

Die Internetangebote des Lehrstuhls unterstützen meine Vor- und Nachbereitung.

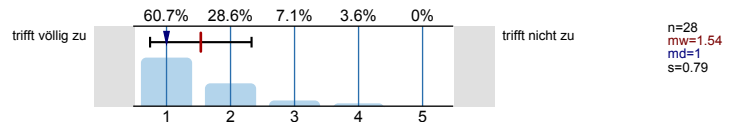

Umfang und Schwierigkeitsgrad

Den Vor- und Nachbereitungsaufwand empfinde ich als...

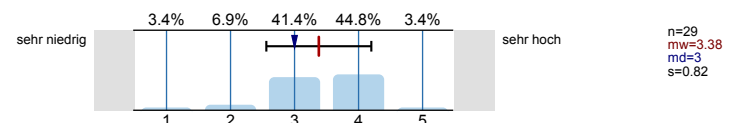

Den Umfang der in dieser LV behandelten Inhalte empfinde ich als...

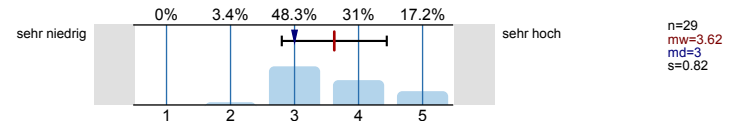

Den Schwierigkeitsgrad des in dieser LV behandelten Stoffes empfinde ich insgesamt als...

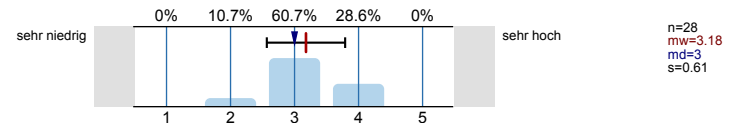

Angaben zur Person

Ihr Geschlecht:

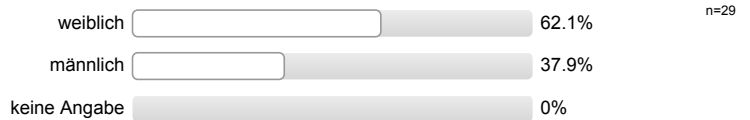

Welchen Studiengang belegen Sie?



In welchem Semester (d.h. Semester in diesem Studiengang) studieren Sie?



Ich besuche die Veranstaltung aus folgenden Gründen (Mehrfachnennungen möglich):

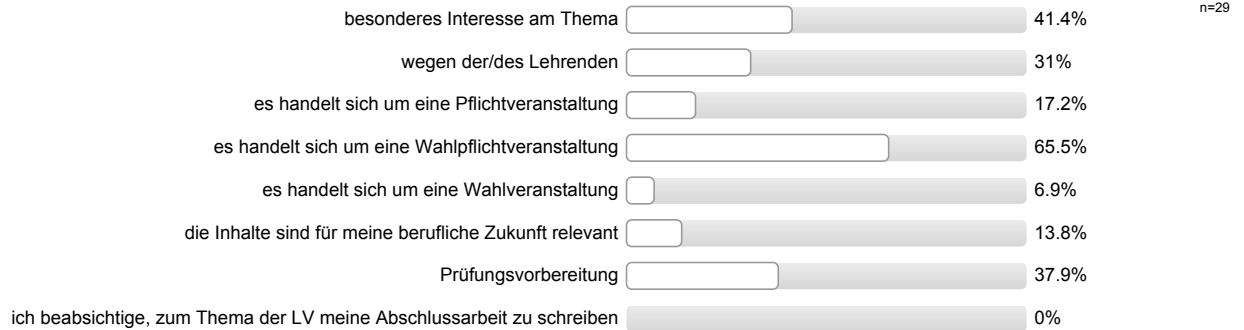

An wie vielen Sitzungen der LV haben Sie bisher NICHT teilnehmen können?



Wie viel Zeit verwenden Sie pro Woche durchschnittlich für die Vor- und Nachbereitung für diese LV? (Ohne die Zeit der LV oder den Arbeitsaufwand für Leistungsnachweis bzw. Prüfung)

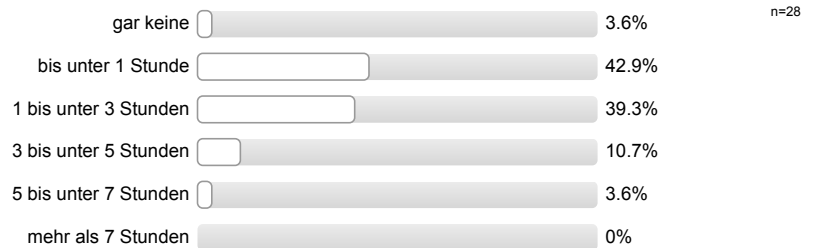

Profillinie

Teilbereich: **Wirtschaftswissenschaften**
 Name der/des Lehrenden: **Prof. Dr. rer. pol. Stephan Zelewski**
 Titel der Lehrveranstaltung: **Strategisches Produktionsmanagement (WiWiS12_61)**
 (Name der Umfrage)

Gesamtbewertung

Den Lerneffekt dieser LV empfinde ich bisher als...



Insgesamt betrachtet beurteile ich diese LV als...



Inhalt und Aufbau

Die Lernziele der LV wurden von Anfang an klar und nachvollziehbar gemacht.



Die thematische Abfolge der behandelten Themenbereiche wirkt auf mich aufeinander abgestimmt.



Die Relevanz der Lehrinhalte für das Studienziel wurde klar verdeutlicht.



Der Einsatz von Medien erscheint mir sinnvoll in das didaktische Konzept der LV eingebettet.



Lehrperson/Betreuung

Die/der Lehrende wirkt auf mich gut vorbereitet.



Die Darstellung und Erklärungsschritte der/des Lehrenden kann ich inhaltlich gut nachvollziehen.



Fragen werden von der/dem Lehrenden für mich klar und ausführlich beantwortet.



Leistungs- und Prüfungsanforderungen werden für mich transparent dargestellt.



Auf Wunsch werde ich angemessen betreut.



Die Internetangebote des Lehrstuhls unterstützen meine Vor- und Nachbereitung.



Umfang und Schwierigkeitsgrad

Den Vor- und Nachbereitungsaufwand empfinde ich als...



Den Umfang der in dieser LV behandelten Inhalte empfinde ich als...



Den Schwierigkeitsgrad des in dieser LV behandelten Stoffes empfinde ich insgesamt als...



Auswertungsteil der offenen Fragen

Anregungen und Kritik

Was hat Ihnen an dieser LV besonders gut gefallen?

Möglichkeit der kompakteren Vorlesungen, zum dem Praktikum, da die
in der Vorlesung für die Vorlesung sind (Lernprozesse)

Vorlesungstempo.
Praktuelle Praxisbeispiele
Übung (gut erklärt)

Praxisbezug / -beispiele, Übung

Ausführliches besprechen der einzelnen Folien. Die Folien werden nicht nur einfach vorgelesen, sondern sehr gut "auseinander genommen" und erklärt.

Übung
auch Beispiele für das Gesundheitswesen

Die Beispiele aus dem Gesundheitswesen

Beispiele, Übung mit Studenten, Klausuren zum Netz, Klausur mitten in der Vorlesung, Engpass für Studenten

Diskussionen, kritischer Blick auf Dinge, ...
Skript vorher eingestellt !!

Der Lehrstil von Prof. Zelewski! Es gibt wenige Professoren, bei denen ich gerne aufmerksam zuhöre :)

Das der Prüfungstermin vorgezogen wurde und so die Prüfungsphase entzeit wurde.
Übung ist sehr gut zur Vertiefung geeignet.

Wiederholung der Kernthesen am Anfang jeder Stunde

gute Vorlesung!

Die doppelte Durchlaufgeschwindigkeit mit Klausur in der Semestermitte finde ich sehr gut. Übungen wurden sehr gut gehalten.

- kritische Auseinandersetzung mit dem Thema wird gefordert!
- kein stumpfes Auswendiglernen

Prof. Zelewski ist der erste Professor der es schafft Allgemeinbildung (auch aus anderen Fachbereichen) sinnvoll in eine Vorlesung einzuflechten und somit Studenten dazu anregt im "bigger picture" zu denken. Ich bin dankbar erlebt zu haben, dass es solche ~~Professoren~~ Professoren im BWL Bereich noch gibt.

stünde nutzen, Auslieferungspersonen die keine Klausur eine
Wahl nach ihrer Meinung, um mehr Flexibilität zu haben

Die Raumwahl, da zB keine Stechosen (abgesehen von einer, die
stets im Weg steht) vorhanden sind.

die Übung könnte besser gestaltet werden, ZH von einer Folie abschreiben
bringt nicht wirklich was → schade