



ZfH/Universität Duisburg-Essen
Forsthausweg 2
47057 Duisburg

ZfH/Universität Duisburg-Essen

Frau/Herrn

Prof. Dr. Stephan Zelewski,

(PERSÖNLICH)

Auswertungsbericht zur Lehrevaluation - SS10

Sehr geehrte/r

Prof. Dr. Stephan Zelewski,

Sie erhalten hier die Ergebnisse der automatisierten Auswertung zur Veranstaltung "Strategisches Produktionsmanagement S10" im Rahmen der Lehrevaluation im SS10.

Im Ergebnisbericht werden Ihnen Mittelwerte aufgelistet sowie durch eine Profillinie grafisch dargestellt. Darüber hinaus werden auch Angaben auf offene Fragen angezeigt.

Zur Beantwortung von Fragen und für Rückmeldungen stehen wir Ihnen gern zur Verfügung.

Mit den besten Grüßen,

Ihr Evaluationsteam des ZfH

Prof. Dr. Stephan Zelewski

Strategisches Produktionsmanagement S10 (SS10)

Erfasste Fragebögen = 29



Auswertungsteil der geschlossenen Fragen

Legende

Frage**text**

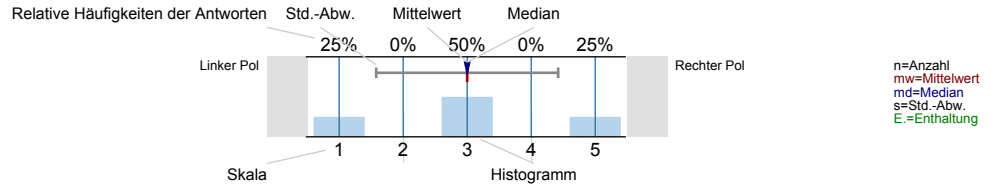

Gesamtbewertung

Den Lerneffekt dieser LV empfinde ich bisher als...

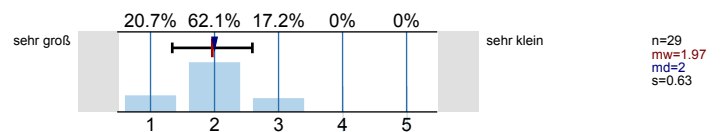

Insgesamt betrachtet beurteile ich diese LV als...

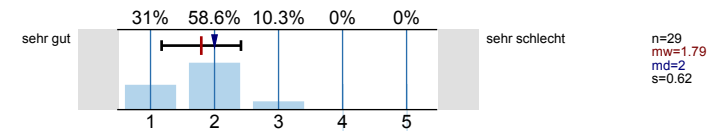

Inhalt und Aufbau

Die Lernziele der LV wurden von Anfang an klar und nachvollziehbar gemacht.

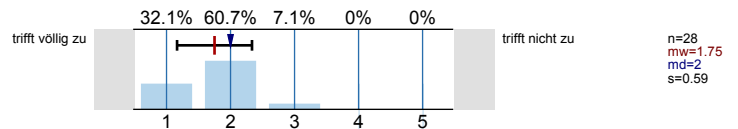

Die thematische Abfolge der behandelten Themenbereiche wirkt auf mich aufeinander abgestimmt.

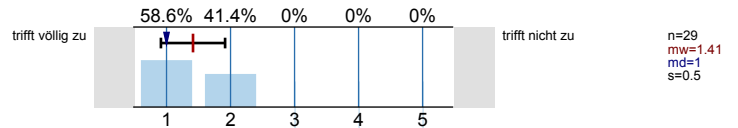

Die Relevanz der Lehrinhalte für das Studienziel wurde klar verdeutlicht.

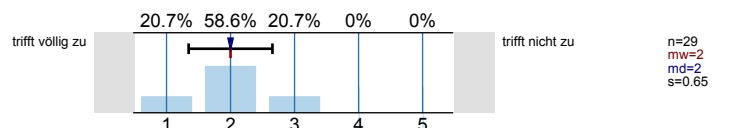

Der Einsatz von Medien erscheint mir sinnvoll in das didaktische Konzept der LV eingebettet.

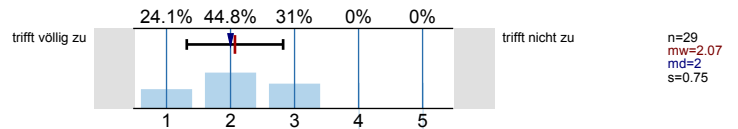

Lehrperson/Betreuung

Die/der Lehrende wirkt auf mich gut vorbereitet.

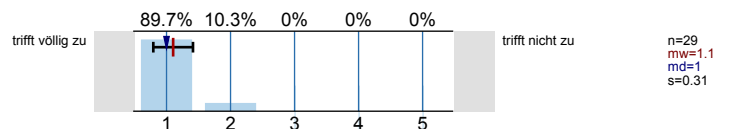

Die Darstellung und Erklärungsschritte der/des Lehrenden kann ich inhaltlich gut nachvollziehen.

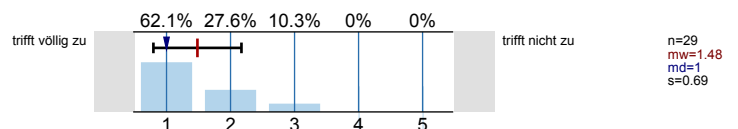

Fragen werden von der/dem Lehrenden für mich klar und ausführlich beantwortet.

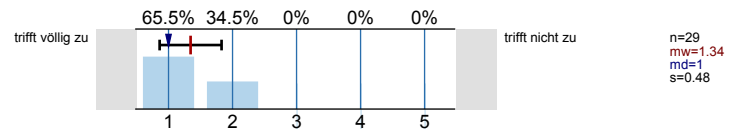

Leistungs- und Prüfungsanforderungen werden für mich transparent dargestellt.

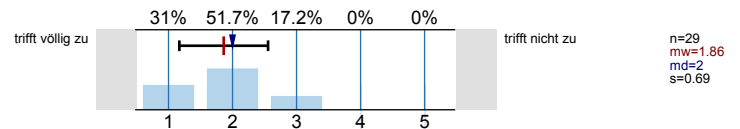

Auf Wunsch werde ich angemessen betreut.

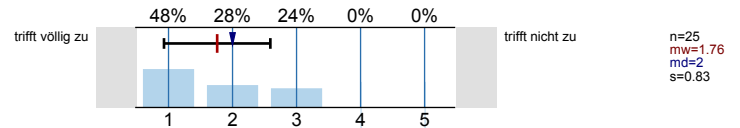

Die Internetangebote des Lehrstuhls unterstützen meine Vor- und Nachbereitung.

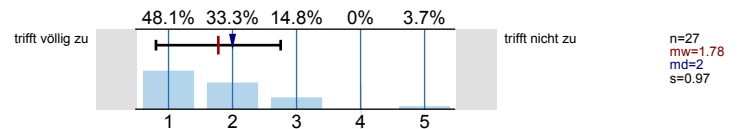

Umfang und Schwierigkeitsgrad

Den Vor- und Nachbereitungsaufwand empfinde ich als...

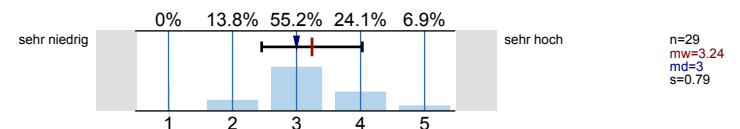

Den Umfang der in dieser LV behandelten Inhalte empfinde ich als...

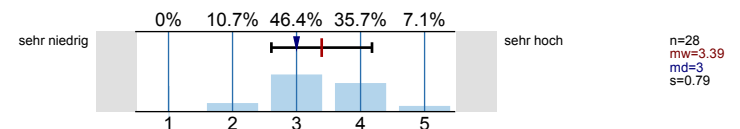

Den Schwierigkeitsgrad des in dieser LV behandelten Stoffes empfinde ich insgesamt als...

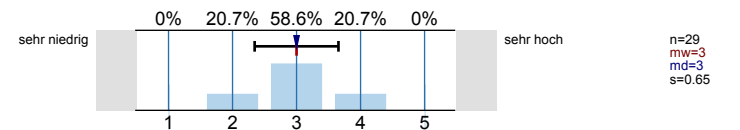

Angaben zur Person

Ihr Geschlecht:

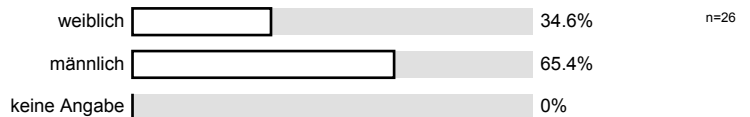

Welchen Studiengang belegen Sie?

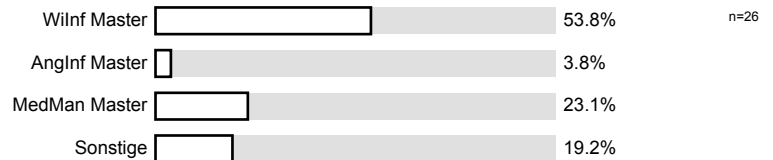

In welchem Semester (d.h. Semester in diesem Studiengang) studieren Sie?

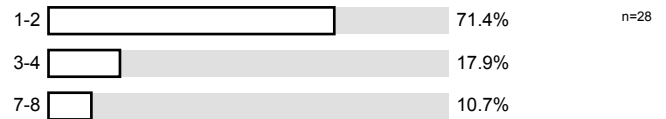

Ich besuche die Veranstaltung aus folgenden Gründen (Mehrfachnennungen möglich):

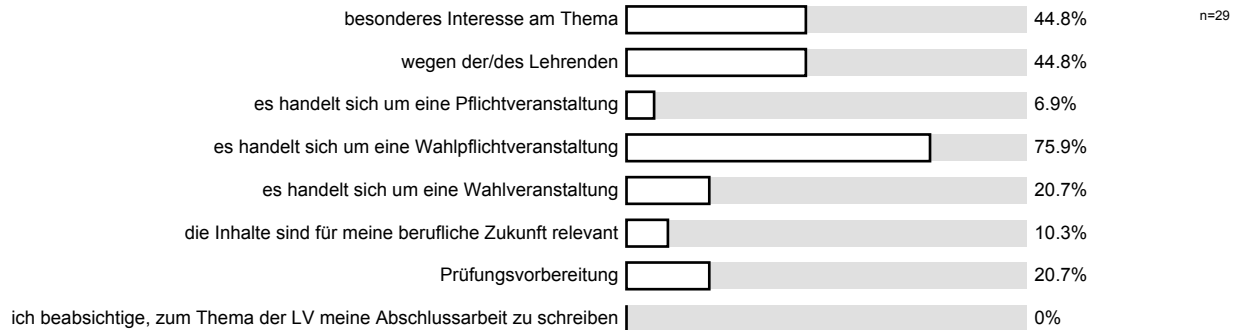

An wie vielen Sitzungen der LV haben Sie bisher NICHT teilnehmen können?



Wie viel Zeit verwenden Sie pro Woche durchschnittlich für die Vor- und Nachbereitung für diese LV? (Ohne die Zeit der LV oder den Arbeitsaufwand für Leistungsnachweis bzw. Prüfung)

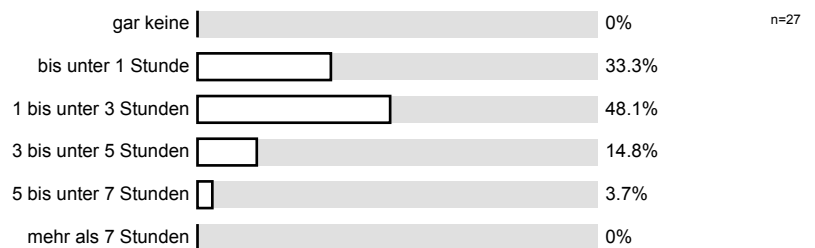

Anregungen und Kritik

Profilinie

Teilbereich: Wirtschaftswissenschaften
 Name der/des Lehrenden: Prof. Dr. Stephan Zelewski
 Titel der Lehrveranstaltung: Strategisches Produktionsmanagement S10
 (Name der Umfrage)

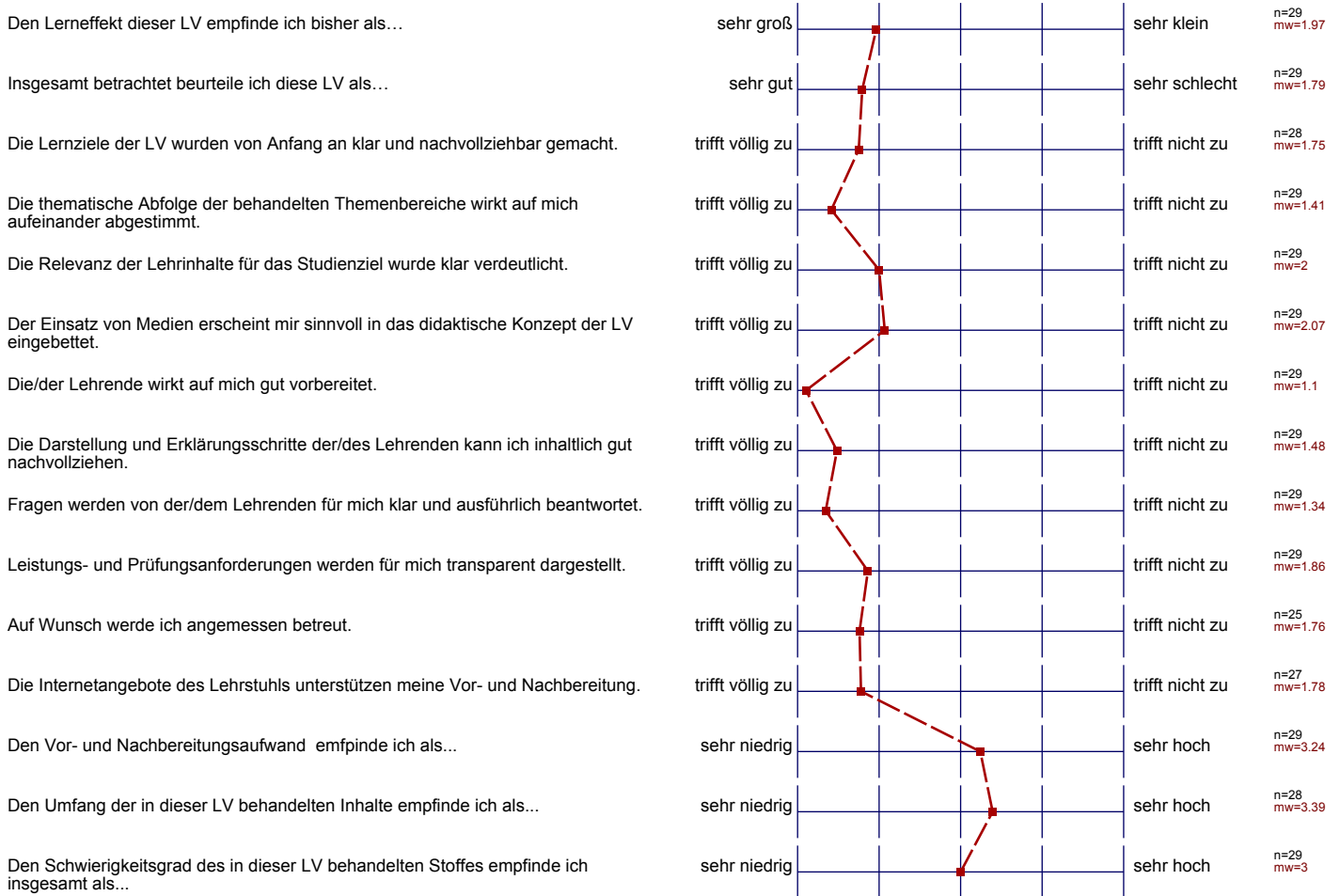

Auswertungsteil der offenen Fragen

Anregungen und Kritik

Was hat Ihnen an dieser LV besonders gut gefallen?

offene Diskussion, lebendige Vorlesung, angenehmes
Klima. "über den Tellerrand" - Schauend

- interessante Praxisbeispiele
- Bezug zur Realität

Die praktischen Beispiele;
Humor des Lehrenden ;)

Vortragstil des Prof.

Prof. Zelewski geht auf jede Frage ausführlich ein.

- sehr guter Dozent in Vorlesung und Übung
- interessantes Thema / gute Beispiele / Fallstudien in Übungen

sehr gutes "Rund um Wissen" des Dozenten

Vortragstil vom Dozenten ist super!

Blochveranstaltung, viele alte Klausuren verfügbar

Didaktisches Konzept und fundierte Übungen

- Prof. Dr. Zelewski hat einen sehr angenehmen Vortragsstil, die anschaulichen Beispiele helfen beim Verständnis der Inhalte
- Aber: Wir werden mit dem Stoff nicht fertig!

Was könnte künftig besser gemacht werden?

Weniger Fremdwörter, oder Legend für die Fremdwörter, Zusammenfassungen der 'Facts'
 → Bezug zur Prüfung

Vorlesung aufnehmen

Während der Übung mit Mikrofon arbeiten

~~Wichtig~~

Die Anmeldephase für die Klausur sollte nicht mehr so früh stattfinden. Wenn man die 2 ersten ^{Wochen} nicht zur Uni kann muss man zum Klattermin schreiben.

- Mir gefällt das "normale" Vorlesungsmodell besser. Durch die doppelte Anzahl von Veranstaltungen pro Woche kollidiert die Veranstaltung mit anderen Veranstaltungen.
- Übung würde 2h/Woche reichen. Bis jetzt haben wir nie länger gebraucht