

ZfH/Universität Duisburg-Essen

Frau/Herrn

Prof. Dr. rer. pol. Stephan Zelewski

(PERSÖNLICH)

Auswertungsbericht zur Lehrevaluation - SS09

Sehr geehrte/r

Prof. Dr. rer. pol. Stephan Zelewski,

Sie erhalten hier die Ergebnisse der automatisierten Auswertung zur Veranstaltung "Strategisches Produktionsmanagement (neu_sz_1)" im Rahmen der Lehrevaluation im SS09.

Im Ergebnisbericht werden Ihnen Mittelwerte aufgelistet sowie durch eine Profillinie grafisch dargestellt. Darüber hinaus werden auch Angaben auf offene Fragen angezeigt.

Mit freundlichen Grüßen

Ihr ZfH-Team

Kontakt:
evaluation@uni-due.de

Weitere Informationen finden Sie auch hier:
<http://zfh.uni-duisburg-essen.de/qe>

Prof. Dr. rer. pol. Stephan Zelewski
 Strategisches Produktionsmanagement (neu_sz_1) (SS09)
 Erfasste Fragebögen = 37



Auswertungsteil der geschlossenen Fragen

Legende

Frage-
text

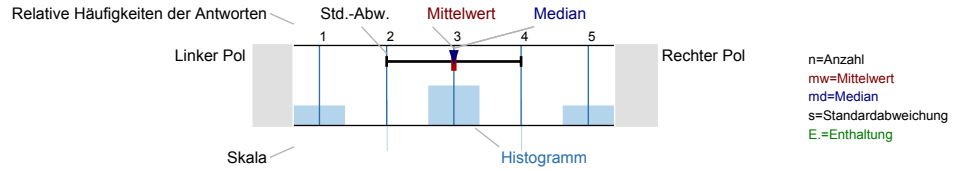

Gesamtbewertung

Den Lerneffekt dieser LV empfinde ich bisher als...

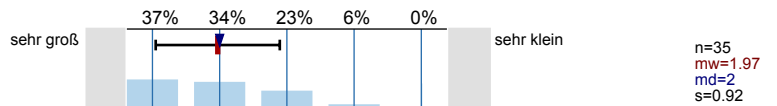

Insgesamt betrachtet beurteile ich diese LV als...

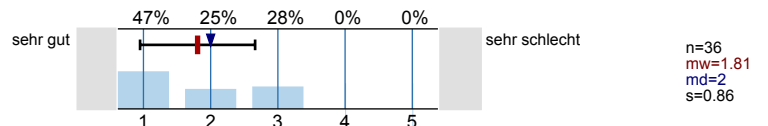

Inhalt und Aufbau

Die Lernziele der LV wurden von Anfang an klar und nachvollziehbar gemacht.

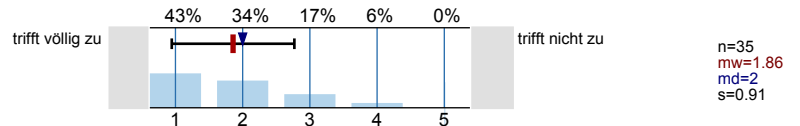

Die thematische Abfolge der behandelten Themenbereiche wirkt auf mich aufeinander abgestimmt.

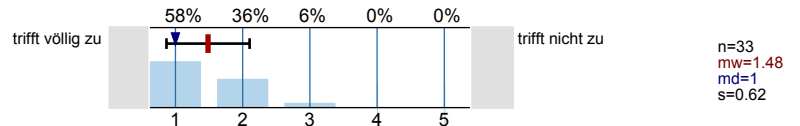

Die Relevanz der Lehrinhalte für das Studienziel wurde klar verdeutlicht.

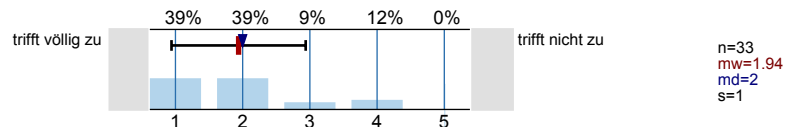

Der Einsatz von Medien erscheint mir sinnvoll in das didaktische Konzept der LV eingebettet.

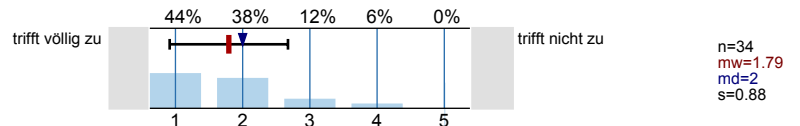

Lehrperson/Betreuung

Die/der Lehrende wirkt auf mich gut vorbereitet.

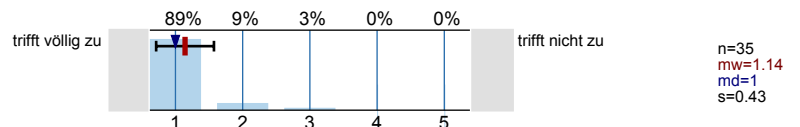

Die Darstellung und Erklärungsschritte der/des Lehrenden kann ich inhaltlich gut nachvollziehen.

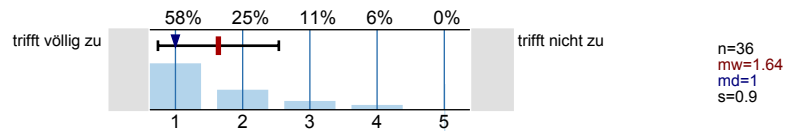

Fragen werden von der/dem Lehrenden für mich klar und ausführlich beantwortet.

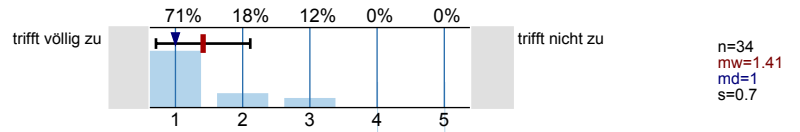

Leistungs- und Prüfungsanforderungen werden für mich transparent dargestellt.

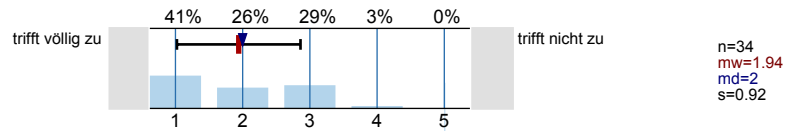

Auf Wunsch werde ich angemessen betreut.

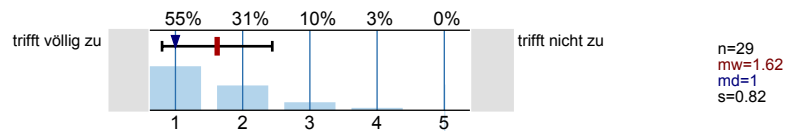

Die Internetangebote des Lehrstuhls unterstützen meine Vor- und Nachbereitung.

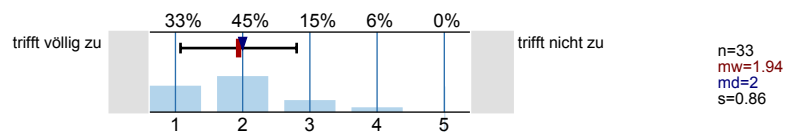

Umfang und Schwierigkeitsgrad

Den Vor- und Nachbereitungsaufwand empfinde ich als...

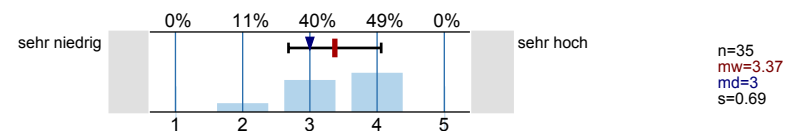

Den Umfang der in dieser LV behandelten Inhalte empfinde ich als...

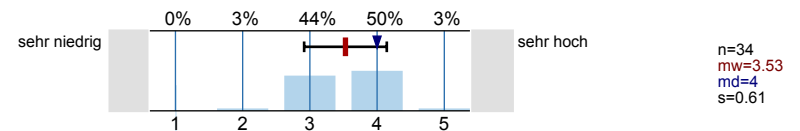

Den Schwierigkeitsgrad des in dieser LV behandelten Stoffes empfinde ich insgesamt als...

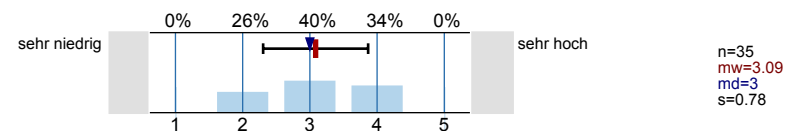

Angaben zur Person

Ihr Geschlecht:

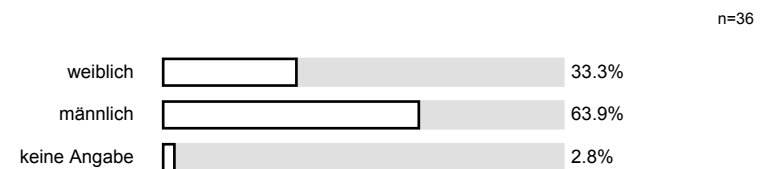

Welchen Studiengang belegen Sie?

n=34

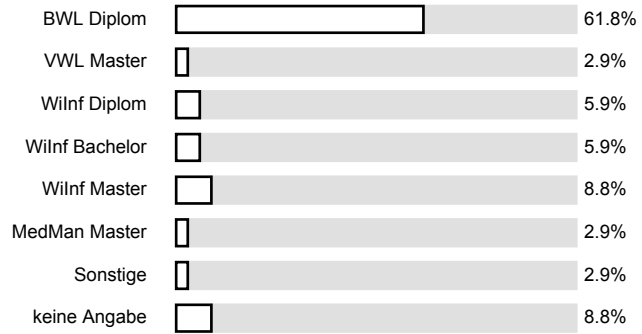

In welchem Semester (d.h. Semester in diesem Studiengang) studieren Sie?

n=34

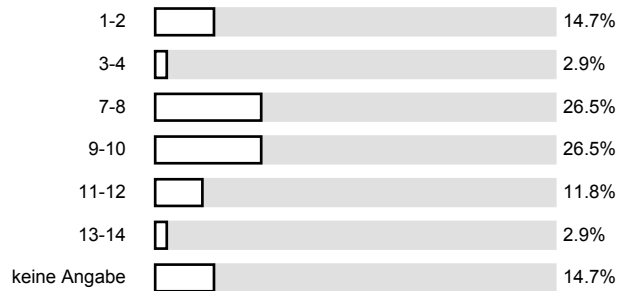

Ich besuche die Veranstaltung aus folgenden Gründen (Mehrfachnennungen möglich):

n=37

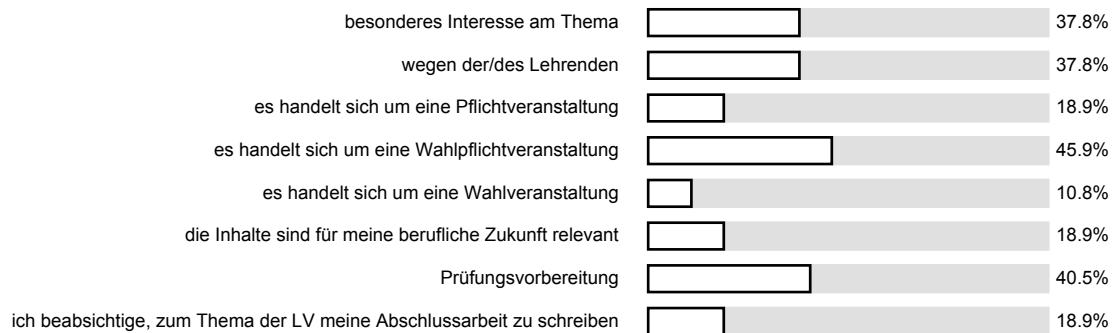

An wie vielen Sitzungen der LV haben Sie bisher NICHT teilnehmen können?

n=35

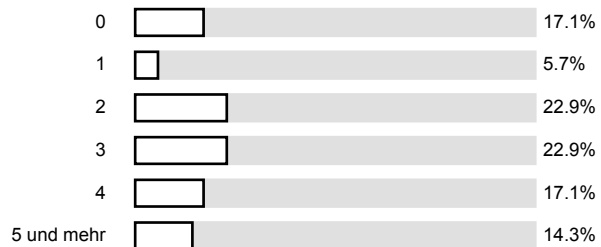

Wie viel Zeit verwenden Sie pro Woche durchschnittlich für die Vor- und Nachbereitung für diese LV? (Ohne die Zeit der LV oder den Arbeitsaufwand für Leistungsnachweis bzw. Prüfung)

n=33

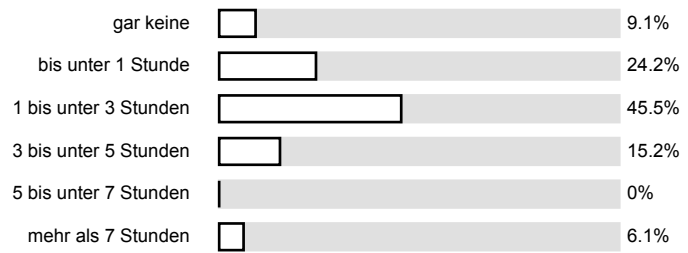

Anregungen und Kritik

Profillinie

Teilbereich: Wirtschaftswissenschaften
 Name der/des Lehrenden: Prof. Dr. rer. pol. Stephan Zelewski
 Titel der Lehrveranstaltung: Strategisches Produktionsmanagement (neu_sz_1)
 (Name der Umfrage)

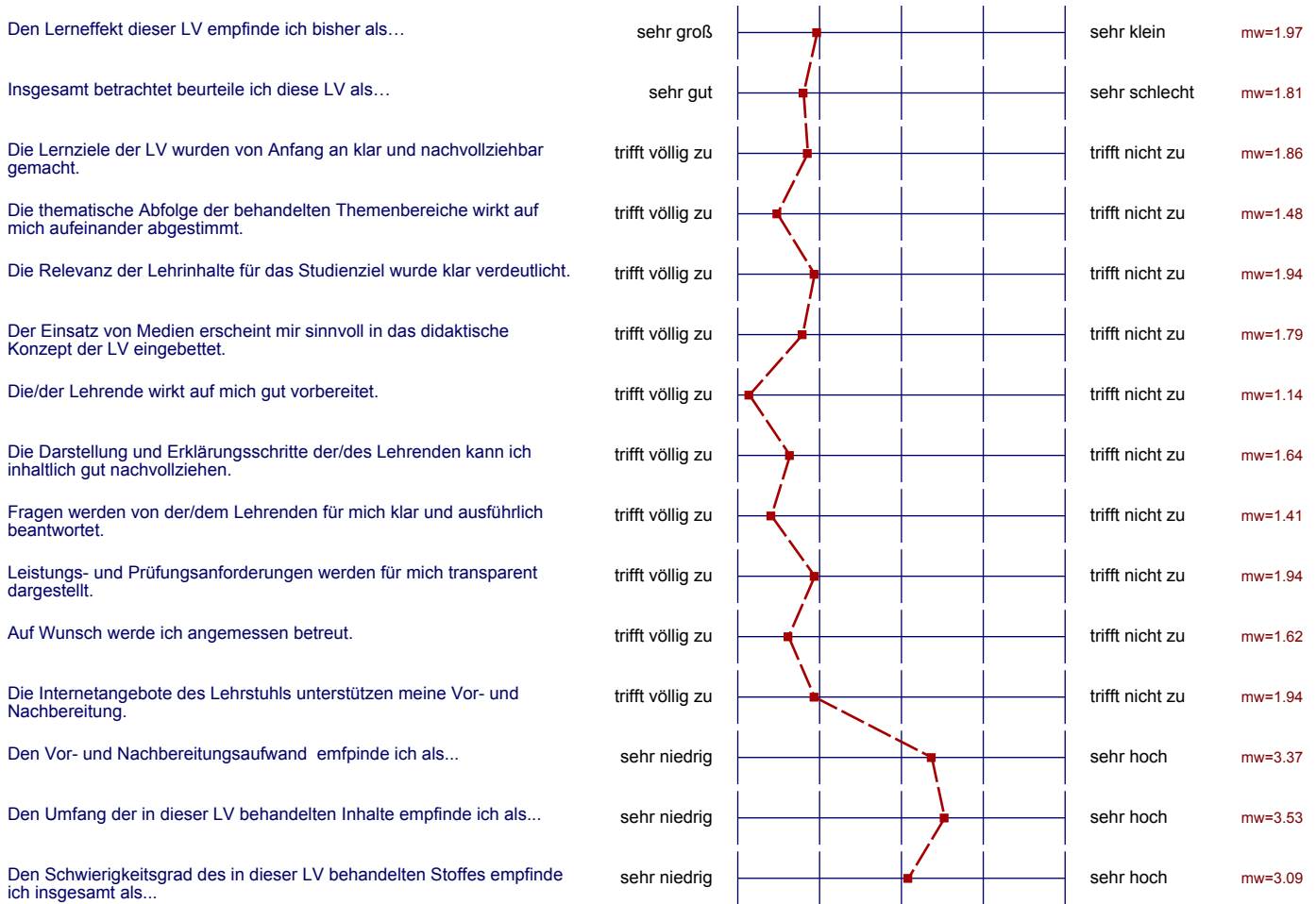

Auswertungsteil der offenen Fragen

Was hat Ihnen an dieser LV besonders gut gefallen?

Diskussionen

Herr Prof Zelewski geht ausführlich auf Fragen ein

~~Kleinigkeiten~~

Offene Diskussionen

offener Dialog,
persönliche Ansprache

Meine Strategie war, die Übung zu besuchen, dabei kann ich zur Vorlesung nicht viel sagen, da ich nur an drei Terminen anwesend war.

Diskussionen! Macht diese LV viel interessanter!

Diskussionen, Sitzge (← strukturiert)

der Praxisbezug und die interdisziplinären Ansätze (Fächerübergreifend relevant)

Wa könnte künftig besser gemacht werden?

AUCH ZUM NACHTERMIN SOLLTE AUS ALTERNATIVEN AUSGEWÄHLT WERDEN KÖNNEN. DER SCHWIERIGKEITSGRAD ZUM NT SOLLTE VERSLEICHBAR

Teilnahmebeschränkung auflockern

Die Kommunikation, falls die Übung zum zweiten mal hintereinander erfolgt, über den Start d. Übung um 12:15 Uhr ist eine Info auf der Lehrstuhlseite um 13⁰⁰ Uhr etwas spät. Besonders ärgerlich wenn man zwei mal umsonst zur Uby fährt. (120 km

FRAGEN ERGÄNZEND

~~Optimierung des Informationsflusses bei Ausfall einer Übung.~~ Bereitstellung des Übungsmaterials bzw. alte Klausuren.

Optimierung des Informationsflusses bei Ausfall einer Übung.
Bereitstellung des Übungsmaterials bzw. alte Klausuren.

alte Klausuren mit evtl Lösungsvorschlägen zur Übung

Mehr Case-Studien, Beispiele;
ich erwartete bessere (konkretere) Antworten auf die während Diskussions
gestellte Fragen zu bekommen

