



ZfH/Universität Duisburg-Essen
Forsthausweg 2
47057 Duisburg

ZfH/Universität Duisburg-Essen

Frau/Herrn

Dr. Bastian Fromen,

(PERSÖNLICH)

Auswertungsbericht zur Lehrevaluation - SS10

Sehr geehrte/r

Dr. Bastian Fromen,

Sie erhalten hier die Ergebnisse der automatisierten Auswertung zur Veranstaltung "Präsentationstraining zum Strukturieren komplexer Probleme und zur zielgruppenzentrierten Präsentation" im Rahmen der Lehrevaluation im SS10.

Im Ergebnisbericht werden Ihnen Mittelwerte aufgelistet sowie durch eine Profillinie grafisch dargestellt. Darüber hinaus werden auch Angaben auf offene Fragen angezeigt.

Zur Beantwortung von Fragen und für Rückmeldungen stehen wir Ihnen gern zur Verfügung.

Mit den besten Grüßen,

Ihr Evaluationsteam des ZfH



Dr. Bastian Fromen

Präsentationstraining zum Strukturieren komplexer Probleme und zur zielgruppenzentrierten Präsentation (SS10)

Erfasste Fragebögen = 20

Auswertungsteil der geschlossenen Fragen

Legende

Fragetext

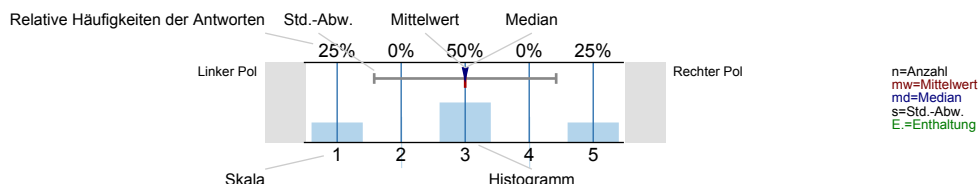

Gesamtbewertung

Den Lerneffekt dieser LV empfinde ich bisher als...

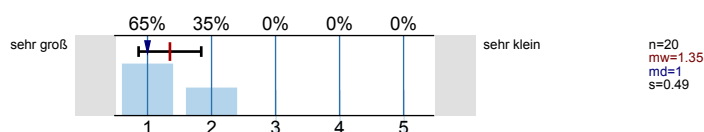

Insgesamt betrachtet beurteile ich diese LV als...

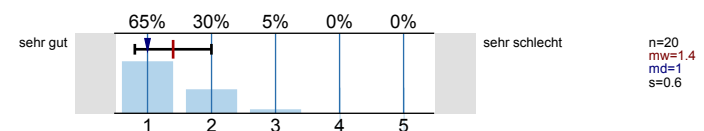

Inhalt und Aufbau

Die Lernziele der LV wurden von Anfang an klar und nachvollziehbar gemacht.

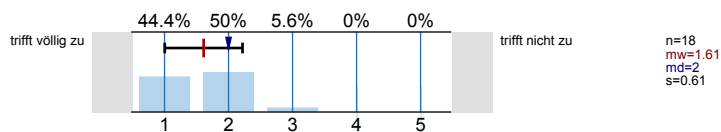

Die thematische Abfolge der behandelten Themenbereiche wirkt auf mich aufeinander abgestimmt.

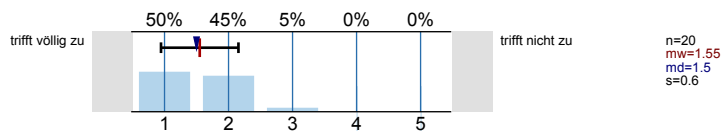

Die Relevanz der Lehrinhalte für das Studienziel wurde klar verdeutlicht.

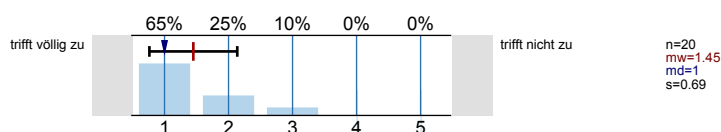

Lehrperson/Betreuung

Leistungs- und Prüfungsanforderungen werden für mich transparent dargestellt.

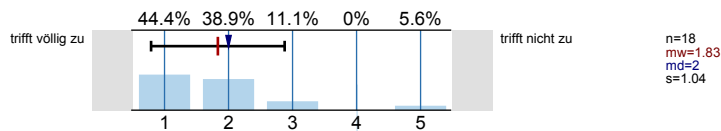

Auf Wunsch werde ich vom Team des Lehrstuhls bei meiner Vor- und Nachbereitung angemessen betreut.

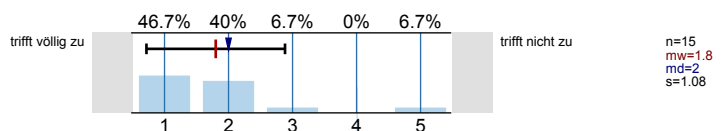

Aktive Mitarbeit der Studierenden ist möglich und erwünscht.

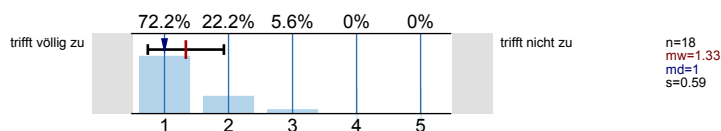

Umfang und Schwierigkeitsgrad

Der Schwierigkeitsgrad der Referatsthemen ist angemessen.

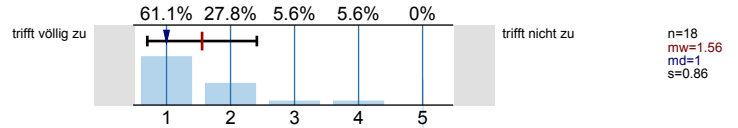

Die/der Lehrende gibt ausreichend erklärende und weiterführende Informationen zu den referierten Themen.

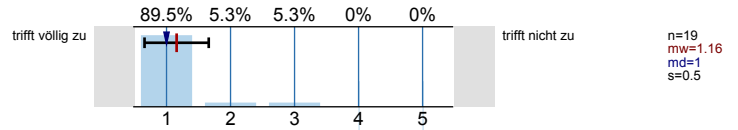

Angaben zur Person

Ihr Geschlecht:

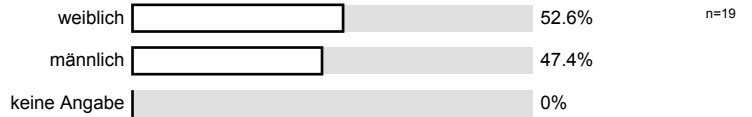

Welchen Studiengang belegen Sie?

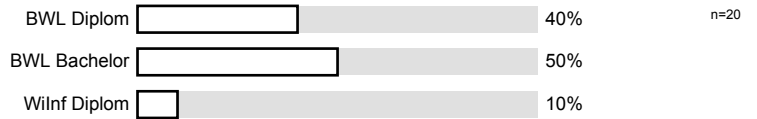

In welchem Fachsemester (d.h. Semester in diesem Studiengang) studieren Sie?



Ich besuche die Veranstaltung aus folgenden Gründen (Mehrfachnennungen möglich):

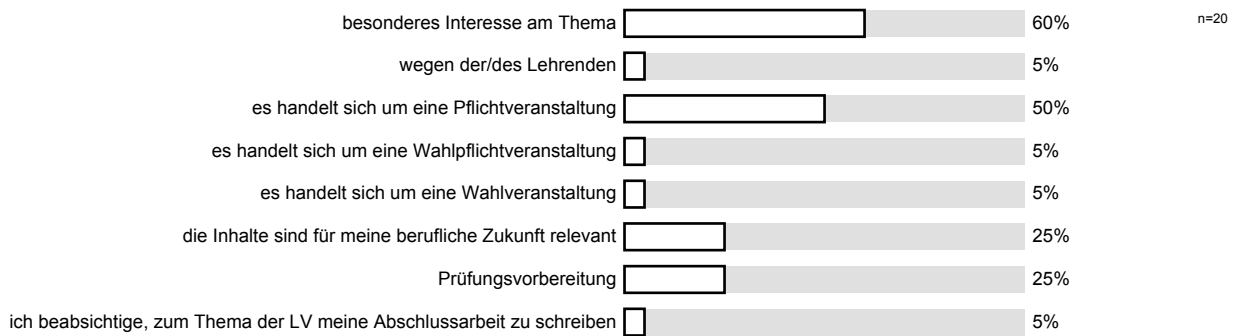

An wie vielen Sitzungen der LV haben Sie bisher NICHT teilnehmen können?

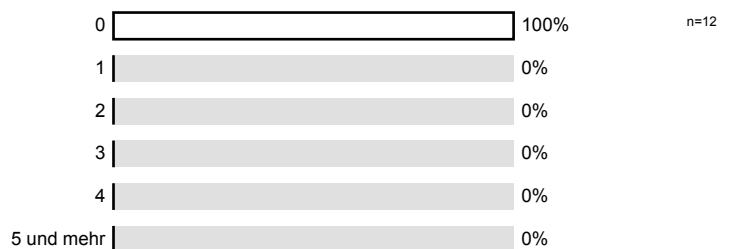

Wie viel Zeit verwenden Sie pro Woche durchschnittlich für die Vor- und Nachbereitung für diese LV? (Ohne die Zeit der LV oder den Arbeitsaufwand für Leistungsnachweis bzw. Prüfung)

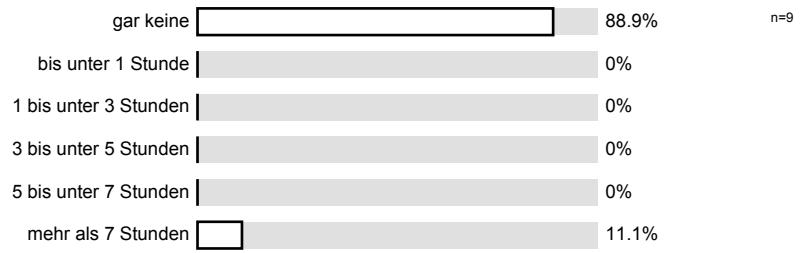

Profillinie

Teilbereich: **Wirtschaftswissenschaften**
 Name der/des Lehrenden: **Dr. Bastian Fromen**
 Titel der Lehrveranstaltung: **Präsentationstraining zum Strukturieren komplexer Probleme und zur zielgruppenzentrierten Präsentation**
 (Name der Umfrage)



Auswertungsteil der offenen Fragen

Anregungen und Kritik

Was hat Ihnen an dieser LV besonders gut gefallen?

Spezielle Beispiele haben gefallen (3 Punkte). Mehr davon! Auch bei anderen Punkten.

~~Spezielle Beispiele~~

die Praxiserfahrungen, die man mit bekommen hat.

Teile Präsentation von dem Dozenten und sehr viel interessantes gelernt.

~~Punkte~~

Herr Fromen erscheint sehr selbstbewusst und sympathisch. Das führt dazu, daß man interessiert zuhört.

Der Lehrende, ~~freundlich~~ sympathisch, vermittelnd. Kriegt es hin, trotz der besonders langen Dauer der Veranstaltung, sie interessant zu halten.

Professionell Vorgelesen, sehr gute Beispiele aus der Praxis

lockere, angenehme LV

gute Beispiele

lockere Atmosphäre

Die riesige Erfahrung des Lehrenden, Prima.
Hat sich gelohnt.

Was könnte künftig besser gemacht werden?

Der ~~Fragebogen~~ Fragebogen ist nicht wirklich auf die Veranstaltung abgestimmt. Die Zeit dauert zu lange. evtl. früher anfangen und mit langer Mittelpause (obwohl nach dem Mittag ein Tief kommt)

Die Präsentation auf 2 Tage aufzuteilen wäre besser.

Folien oder slides zu nicht zu überladen / Pause nach 1,5 Std.
sonst Konzentrationsschwäche & Übermüdung

In zwei Sitzungen aufteilen! (da zu lang)

Durch ~~zu~~ viele Beispiele, Angeboten wird die Veranstaltung sehr lang. 6 Stunden sind
↳ Ein "S" an dieser Stelle wäre nicht schlecht :)

Alles gut!

Reduktion des Folienumfangs

Viel mehr ankündigen die Veranstaltung. Absolut top, da darf man auch stolz drauf sein.