



ZfH/Universität Duisburg-Essen
Forsthausweg 2
47057 Duisburg

ZfH/Universität Duisburg-Essen
Frau/Herrn

Dr. rer. pol. Stephan Zelewski,

(PERSÖNLICH)

Auswertungsbericht zur Lehrevaluation - WS09/10

Sehr geehrte/r

Dr. rer. pol. Stephan Zelewski,

Sie erhalten hier die Ergebnisse der automatisierten Auswertung zur Veranstaltung "LOGFOR-Seminar SS 2009 & WS 2009/10" im Rahmen der Lehrevaluation im WS09/10.

Im Ergebnisbericht werden Ihnen Mittelwerte aufgelistet sowie durch eine Profillinie grafisch dargestellt. Darüber hinaus werden auch Angaben auf offene Fragen angezeigt.

Zur Beantwortung von Fragen und für Rückmeldungen stehen wir Ihnen gern zur Verfügung.

Mit den besten Grüßen,

Ihr Evaluationsteam des ZfH

Dr. rer. pol. Stephan Zelewski

LOGFOR-Seminar SS 2009 & WS 2009/10 (WS09/10)



Erfasste Fragebögen = 14

Auswertungsteil der geschlossenen Fragen

Legende

Fragetext

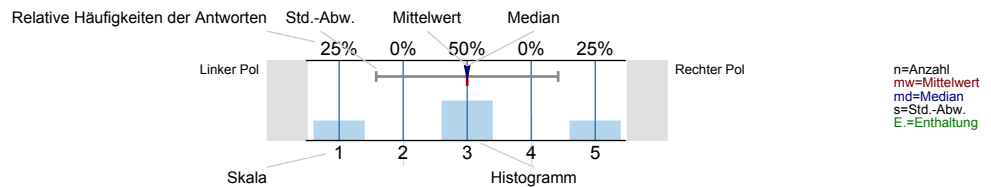

Gesamtbewertung

Den Lerneffekt dieser LV empfinde ich bisher als...

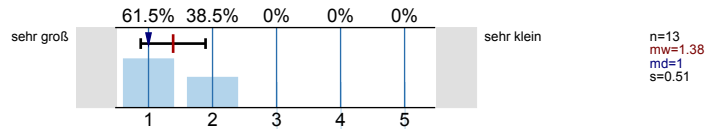

Insgesamt betrachtet beurteile ich diese LV als...

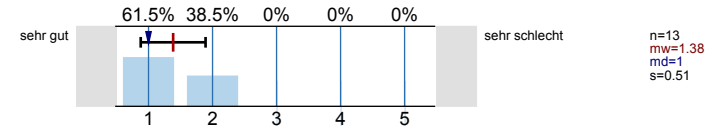

Inhalt und Aufbau

Die Lernziele der LV wurden von Anfang an klar und nachvollziehbar gemacht.

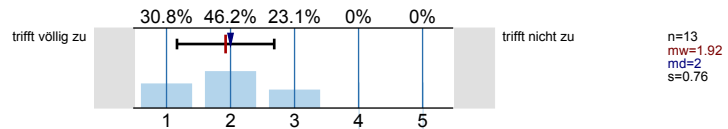

Die thematische Abfolge der behandelten Themenbereiche wirkt auf mich aufeinander abgestimmt.

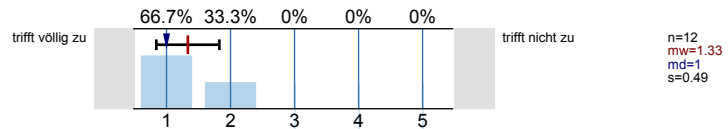

Die Relevanz der Lehrinhalte für das Studienziel wurde klar verdeutlicht.

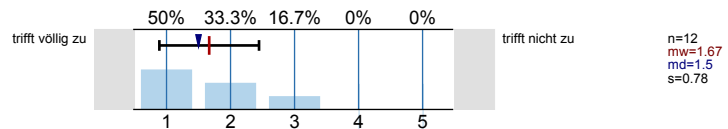

Lehrperson/Betreuung

Leistungs- und Prüfungsanforderungen werden für mich transparent dargestellt.

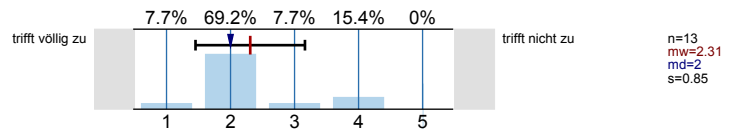

Auf Wunsch werde ich vom Team des Lehrstuhls bei meiner Vor- und Nachbereitung angemessen betreut.

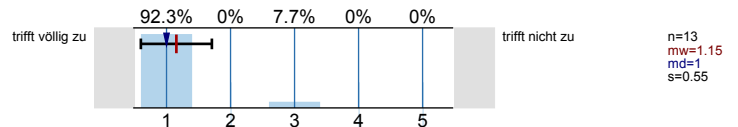

Aktive Mitarbeit der Studierenden ist möglich und erwünscht.

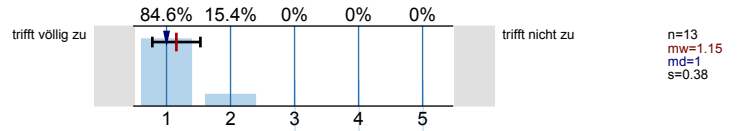

Umfang und Schwierigkeitsgrad

Der Schwierigkeitsgrad der Referatsthemen ist angemessen.

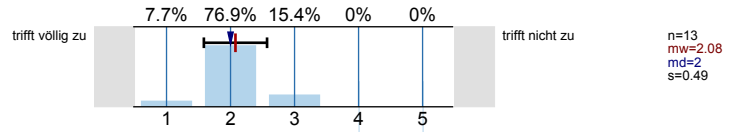

Die/der Lehrende gibt ausreichend erklärende und weiterführende Informationen zu den referierten Themen.

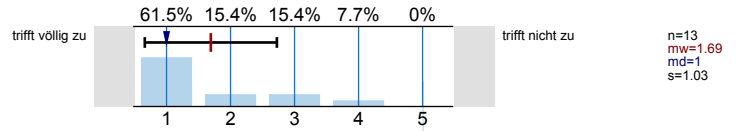

Angaben zur Person

Ihr Geschlecht:

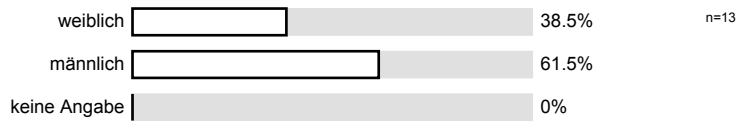

Welchen Studiengang belegen Sie?

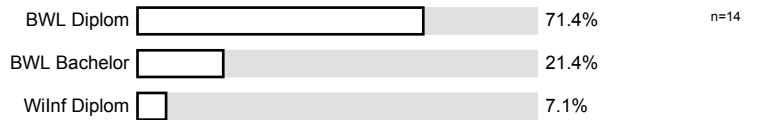

In welchem Fachsemester (d.h. Semester in diesem Studiengang) studieren Sie?

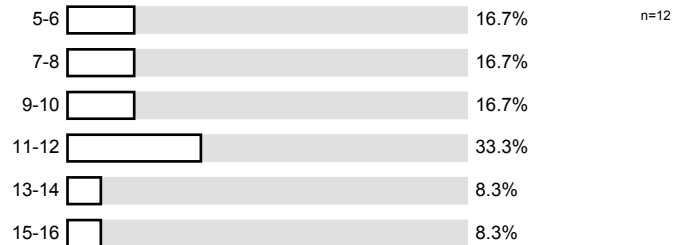

Ich besuche die Veranstaltung aus folgenden Gründen (Mehrfachnennungen möglich):



An wie vielen Sitzungen der LV haben Sie bisher NICHT teilnehmen können?

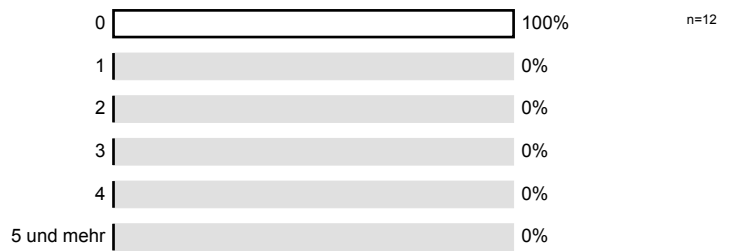

Wie viel Zeit verwenden Sie pro Woche durchschnittlich für die Vor- und Nachbereitung für diese LV? (Ohne die Zeit der LV oder den Arbeitsaufwand für Leistungsnachweis bzw. Prüfung)

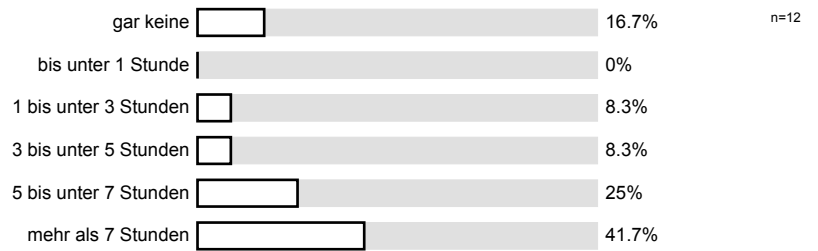

Profilinie

Teilbereich: Wirtschaftswissenschaften
 Name der/des Lehrenden: Dr. rer. pol. Stephan Zelewski
 Titel der Lehrveranstaltung: LOGFOR-Seminar SS 2009 & WS 2009/10
 (Name der Umfrage)



Auswertungsteil der offenen Fragen

Anregungen und Kritik

Was hat Ihnen an dieser LV besonders gut gefallen?

Der Bezug zur Praxis und vor allem das eine aktive Diskussion mit den Studierenden ermöglicht wurde.

Besonders gut gefallen hat mir die Lehrveranstaltung, weil sie sehr praxismathe war. Ich habe aus dieser Lehrveranstaltung sehr viel für mich mitnehmen können. Besonders schön finde ich, dass sich Prof. Zelewski eine große Menschlichkeit bewahrt hat, was im Bereich der Betriebswirtschaftslehre manchmal etwas ungesund ist. Ebenso hat sich Frau Meinchow sehr für

Praxisbezug, ~~Be~~neueren, zeitlich immer ansprechend

Das entspannte Klima, Vortrag vorgehen weise

→ sehr schnelle E-Mail-Beantwortung!
→ immer auch „Zwischendurch“ aufpassen - gut!

Der Lerneffekt war sehr hoch. Die Gruppenarbeiten stellte mich und die Gruppe vor die größte Herausforderung dar. Rückblickend war es durchaus eine positive Erfahrung.

Das Thema ist (mir persönlich) sehr interessant.
(Ich meine das Thema LOGFOR allgemein)

Der Fokus LOGISTIK ist SEHR AKTUELL UND IN UNSERER UNIVERSITÄT BISTHER ETHER ZU KURZ GEGANGEN. DAFÜR GUT, DASS WIR DA MEHR FOKUS HABEN.
DER PRAXISBEZUG (THEMA GPS) MACHT DIE GANZE SACHE PERSÖNLICH INTERESSANT.

Der Betreuung ^{umfang} ~~umfang~~ war super. Fragen u. Probleme wurde jederzeit beantwortet und gelöst.

Die gute Betreuung: ~~aber Studenten werden~~ Das Rollenspiel in der Praxi.
Immer ein offenes Ohr gehabt. Da Betreuer hatten ein Auge für die Probleme der Studenten.

Der Praxisbezug

hoher Praxisbezug,

Was könnte künftig besser gemacht werden?

Etwas längere Pausen im Rahmen der Veranstaltung

Es wäre schön gewesen, wenn Frau Hinchow noch etwas mehr ~~an~~ Redeanteil bei der Veranstaltung gehabt hätte, da sie für uns Studierende ~~das~~ Vorbild ist und wir gerne von ihrem Wissen auch profitieren hätten, sodass auch der wissenschaftliche Teil noch etwas mehr

Einzelarbeiten

Bei der Gruppenbildung sollten sich die Studierenden besser kennenlernen, da der erste Eindruck leider nicht immer zutrifft und ^{es} zu einer „lösen“ Überraschung kommen kann.

Verbesserungsvorschlag an die Uni-BiB bezüglich besserer Druckqualität bei Druckgeräten.

Kaffee wäre gut gewesen.

Bei Präsentationen: VERPFLEGUNG BIME ORGANISIEREN.
WIR HABEN UNS SEHR VIEL MÜHE GEBEN UND AUCH KEINE KOSTEN GESCHENKT. EIN KAFFEE WÄRE PERMA GELIESEN 😊

~~Das war das Ende der Veranstaltung~~

