



ZfH/Universität Duisburg-Essen

Frau/Herrn

Dipl. Wirt.-Inf. Susanne Jene,

(PERSÖNLICH)

Auswertungsbericht zur Lehrevaluation - WS10/11

Sehr geehrte/r

Dipl. Wirt.-Inf. Susanne Jene,

Sie erhalten hier die Ergebnisse der automatisierten Auswertung zur Veranstaltung "Projektmanagement" im Rahmen der Lehrevaluation im WS10/11.

Im Ergebnisbericht werden die statistischen Kennwerte arithmetisches Mittel (Mittelwert), Standardabweichung und Median aufgeführt. Darüber hinaus wird der Mittelwert durch eine Profillinie grafisch dargestellt und es werden die Angaben aus Freitextfeldern angezeigt.

Zur Beantwortung von Fragen oder für sonstige Rückmeldungen stehen wir Ihnen gern zur Verfügung.

Mit freundlichen Grüßen
Ihr Evaluationsteam des ZfH

Zentrum für Hochschul- und Qualitätsentwicklung (ZfH)
Kompetenzbereich Qualitätsentwicklung und -management
Keetmanstr. 3-9
Raum SK 315
47058 Duisburg

TEL: +49(0)203 379-2550
FAX: +49(0)203 379-2210
E-Mail: evaluation@uni-due.de
<http://zfh.uni-due.de/eva>

Dipl. Wirt.-Inf. Susanne Jene

Projektmanagement (WS10/11)

Erfasste Fragebögen = 17



Auswertungsteil der geschlossenen Fragen

Legende

Fragestext

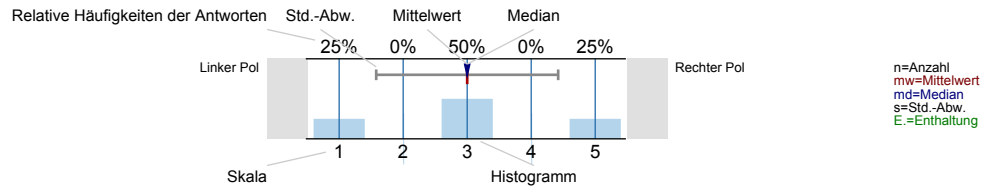

Gesamtbewertung

Den Lerneffekt dieser LV empfinde ich bisher als...

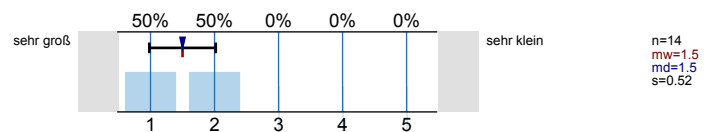

Insgesamt betrachtet beurteile ich diese LV als...

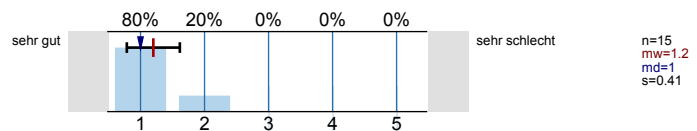

Inhalt und Aufbau

Die thematische Abfolge der behandelten Themenbereiche wirkt auf mich aufeinander abgestimmt.

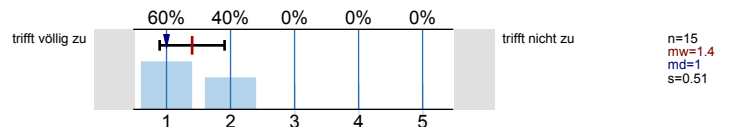

Die Relevanz der Lehrinhalte für das Studienziel wurde klar verdeutlicht.

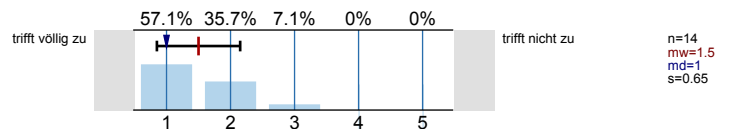

Die Übungsinhalte empfinde ich, soweit sie sich auf eine Vorlesung beziehen, als auf diese Vorlesung abgestimmt.

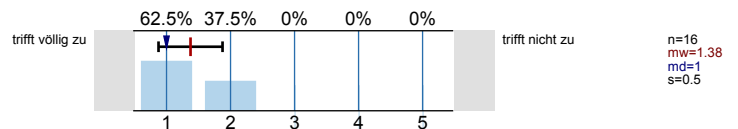

Übungsaufgaben

Übungsaufgaben wurden für mich klar und verständlich gestellt.

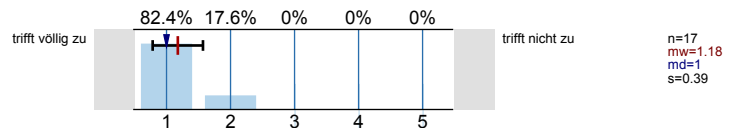

Der zeitliche Rahmen zur Bearbeitung der Übungsaufgaben ist für mich angemessen.

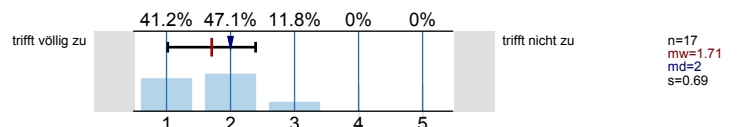

Ich werde gut zum selbstständigen Bearbeiten von Übungsaufgaben angeleitet.

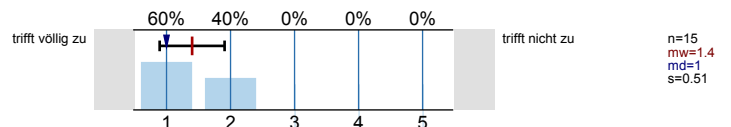

Die Übungsaufgaben werden für mich in angemessener Weise besprochen bzw. korrigiert.

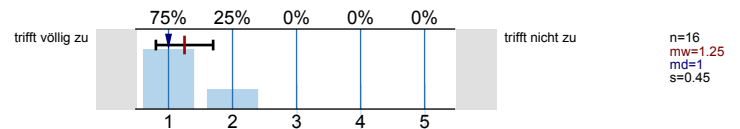

Die Übungsaufgaben tragen zu einem vertiefenden Verständnis des Stoffes bei.

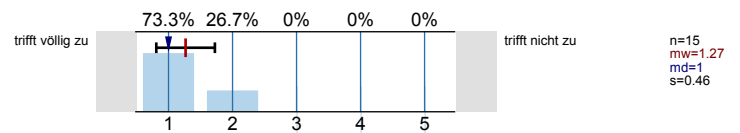

Lehrperson/Betreuung

Die/der Lehrende wirkt auf mich gut vorbereitet.

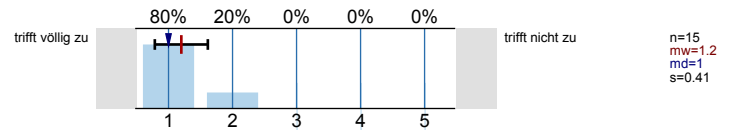

Die Darstellung und Erklärungsschritte der/des Lehrenden kann ich inhaltlich gut nachvollziehen.

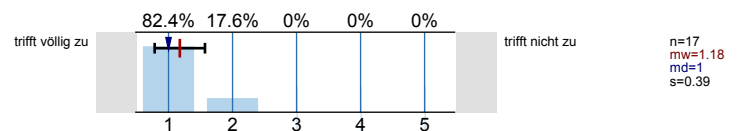

Fragen werden von der/dem Lehrenden für mich klar und ausführlich beantwortet.

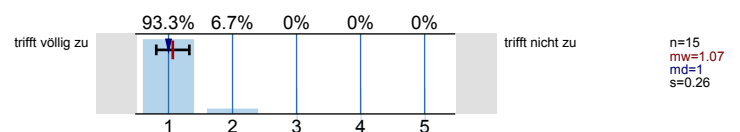

Leistungs- und Prüfungsanforderungen werden für mich transparent dargestellt.

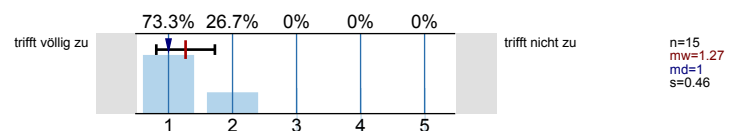

Auf Wunsch werde ich angemessen betreut.

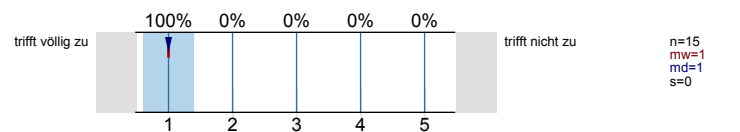

Aktive Mitarbeit der Studierenden ist möglich und erwünscht.

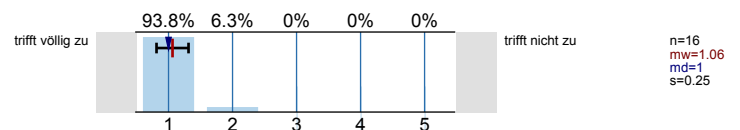

Angaben zur Person

Ihr Geschlecht:

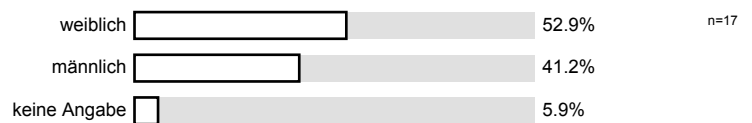

Welchen Studiengang belegen Sie?



In welchem Semester (d.h. Semester in diesem Studiengang) studieren Sie?



Ich besuche die Veranstaltung aus folgenden Gründen (Mehrfachnennungen möglich):

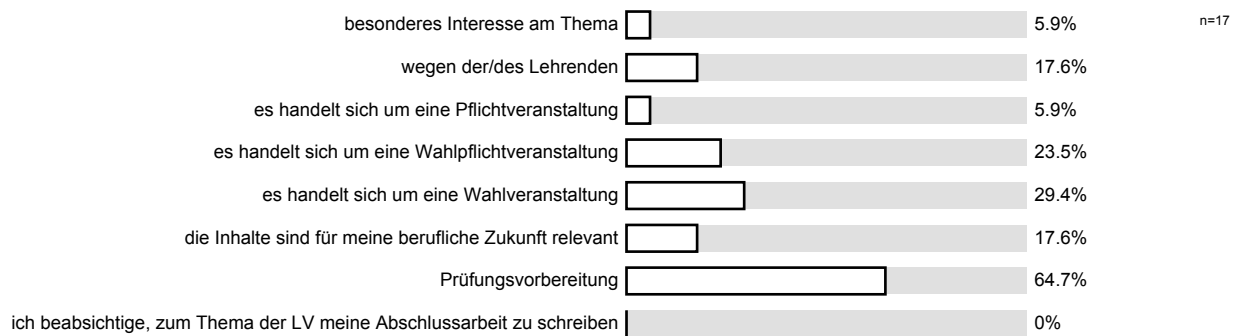

An wie vielen Sitzungen der LV haben Sie bisher NICHT teilnehmen können?

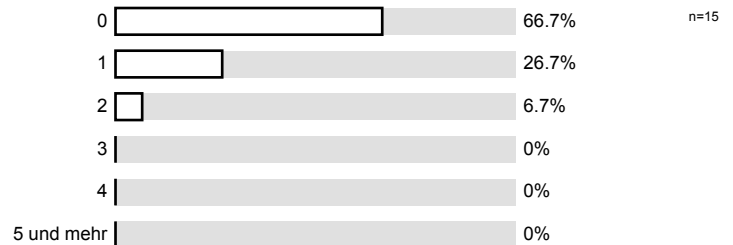

Wie viel Zeit verwenden Sie pro Woche durchschnittlich für die Vor- und Nachbereitung für diese LV? (Ohne die Zeit der LV oder den Arbeitsaufwand für Leistungsnachweis bzw. Prüfung)

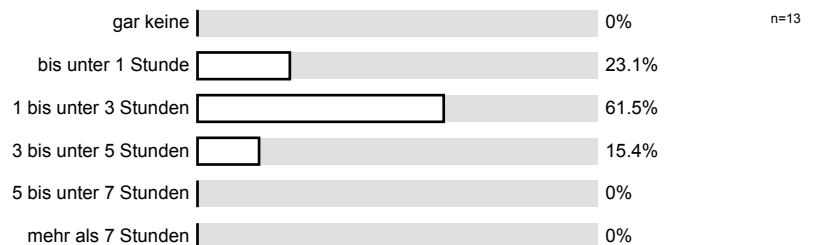

Profilinie

Teilbereich:	Wirtschaftswissenschaften
Name der/des Lehrenden:	Dipl. Wirt.-Inf. Susanne Jene
Titel der Lehrveranstaltung: (Name der Umfrage)	Projektmanagement (WiWi_WS1011_219)

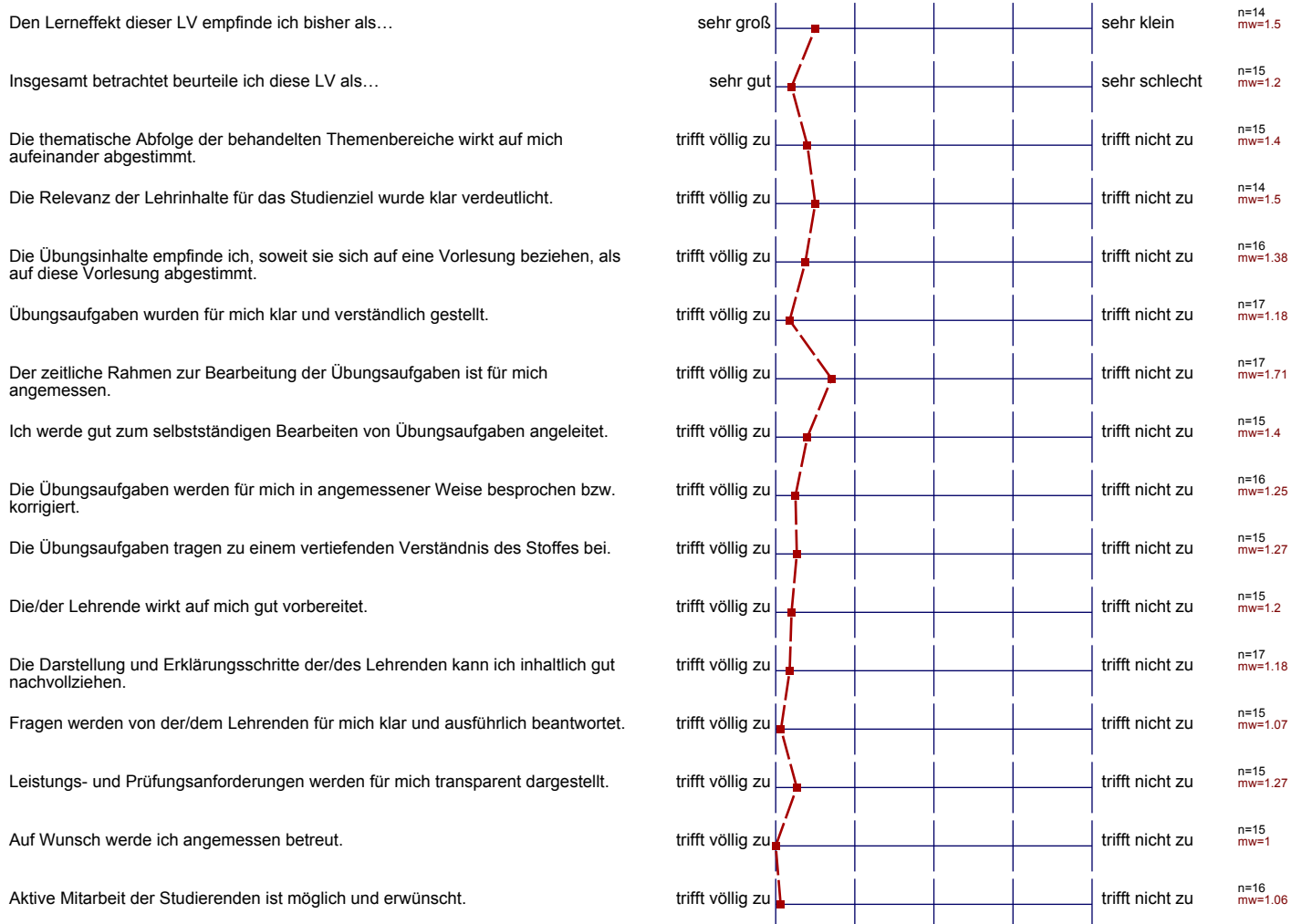

Auswertungsteil der offenen Fragen

Anregungen und Kritik

Was hat Ihnen an dieser LV besonders gut gefallen?

Das alle Fragen, auch wenn diese mehrmals
gestellt wurden beantwortet wurden!

tolle Dozentin!

Was könnte künftig besser gemacht werden?

Etwas langsamer besprechend!