

ZfH/Universität Duisburg-Essen

Frau/Herrn

Prof. Dr. rer. pol. Stephan Zelewski

(PERSÖNLICH)

Auswertungsbericht zur Lehrevaluation - WS08/09

Sehr geehrte/r

Prof. Dr. rer. pol. Stephan Zelewski,

Sie erhalten hier die Ergebnisse der automatisierten Auswertung zur Veranstaltung "Operatives Produktionsmanagement (BPA)" im Rahmen der Lehrevaluation im WS08/09.

Im Ergebnisbericht werden Ihnen Mittelwerte aufgelistet sowie durch eine Profillinie grafisch dargestellt. Darüber hinaus werden auch Angaben auf offene Fragen angezeigt.

Mit freundlichen Grüßen

Ihr ZfH-Team

Kontakt:

evaluation@uni-due.de

Weitere Informationen finden Sie auch hier:

<http://zfh.uni-duisburg-essen.de/qe>

Prof. Dr. rer. pol. Stephan Zelewski



Operatives Produktionsmanagement (BPA) (WS08/09)
Erfasste Fragebögen = 20

Auswertungsteil der geschlossenen Fragen

Legende

Fragestext

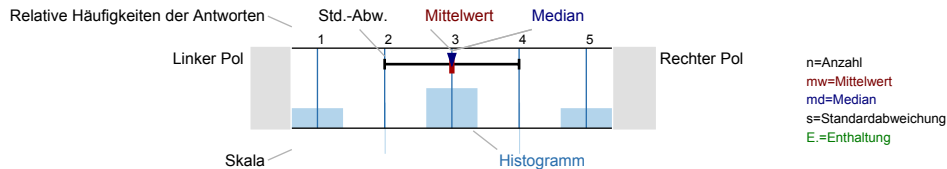

Gesamtbewertung

Den Lerneffekt dieser LV empfinde ich bisher als...

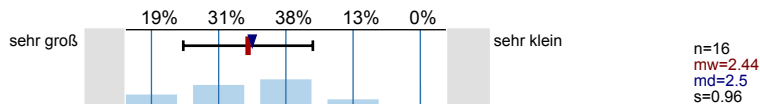

Insgesamt betrachtet beurteile ich diese LV als...

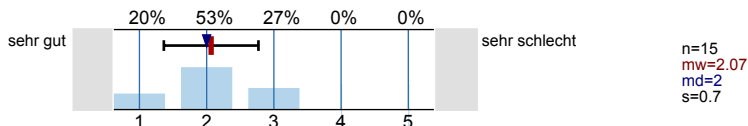

Inhalt und Aufbau

Die Lernziele der LV wurden von Anfang an klar und nachvollziehbar gemacht.

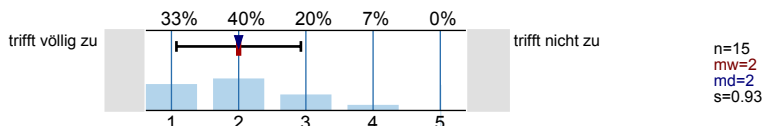

Die thematische Abfolge der behandelten Themenbereiche wirkt auf mich aufeinander abgestimmt.

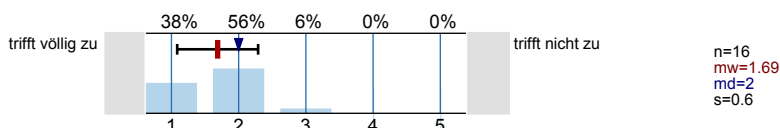

Die Relevanz der Lehrinhalte für das Studienziel wurde klar verdeutlicht.

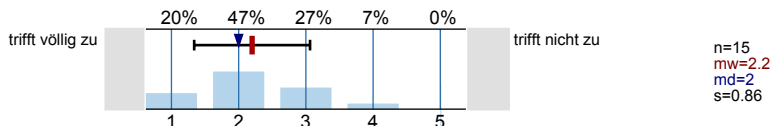

Der Einsatz von Medien erscheint mir sinnvoll in das didaktische Konzept der LV eingebettet.

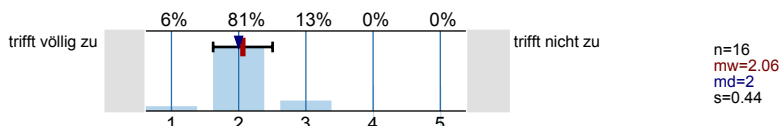

Lehrperson/Betreuung

Die/der Lehrende wirkt auf mich gut vorbereitet.

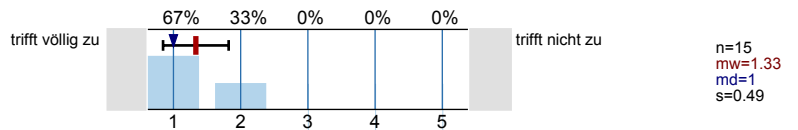

Die Darstellung und Erklärungsschritte der/des Lehrenden kann ich inhaltlich gut nachvollziehen.

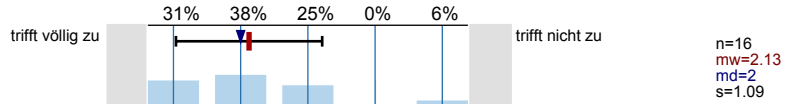

Fragen werden von der/dem Lehrenden für mich klar und ausführlich beantwortet.

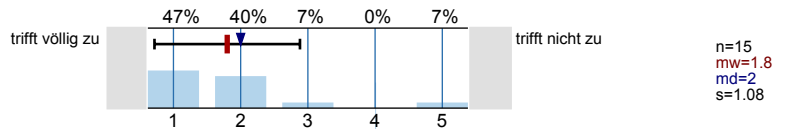

Leistungs- und Prüfungsanforderungen werden für mich transparent dargestellt.

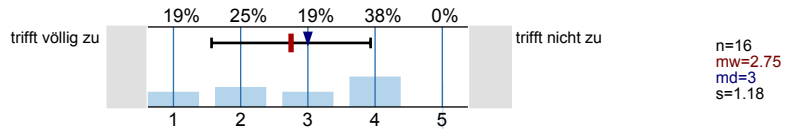

Auf Wunsch werde ich angemessen betreut.

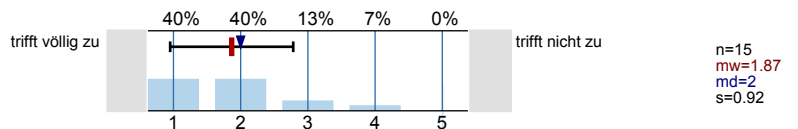

Die Internetangebote des Lehrstuhls unterstützen meine Vor- und Nachbereitung.

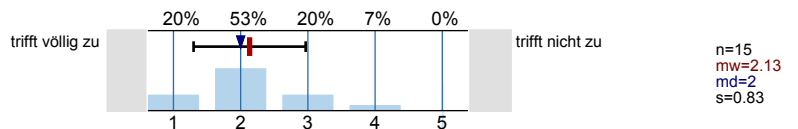

Umfang und Schwierigkeitsgrad

Den Vor- und Nachbereitungsaufwand empfinde ich als...

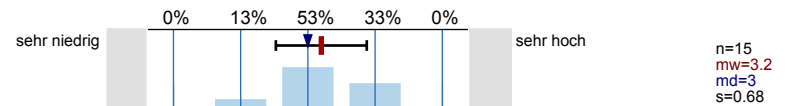

Den Umfang der in dieser LV behandelten Inhalte empfinde ich als...

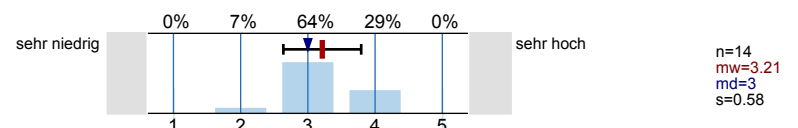

Den Schwierigkeitsgrad des in dieser LV behandelten Stoffes empfinde ich insgesamt als...

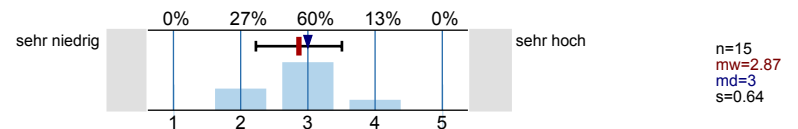

Angaben zur Person

Ihr Geschlecht:

n=14

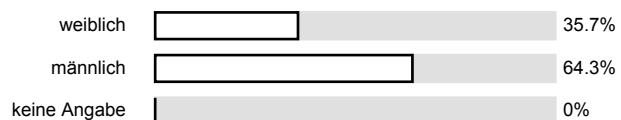

Welchen Studiengang belegen Sie?

n=15

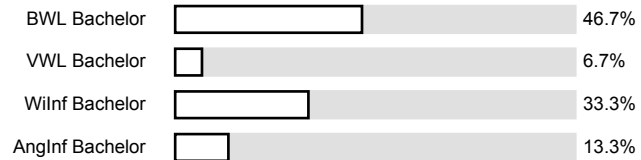

In welchem Semester (d.h. Semester in diesem Studiengang) studieren Sie?

n=14

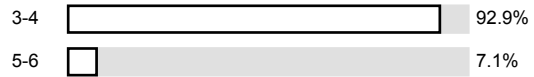

Ich besuche die Veranstaltung aus folgenden Gründen (Mehrfachnennungen möglich):

n=20

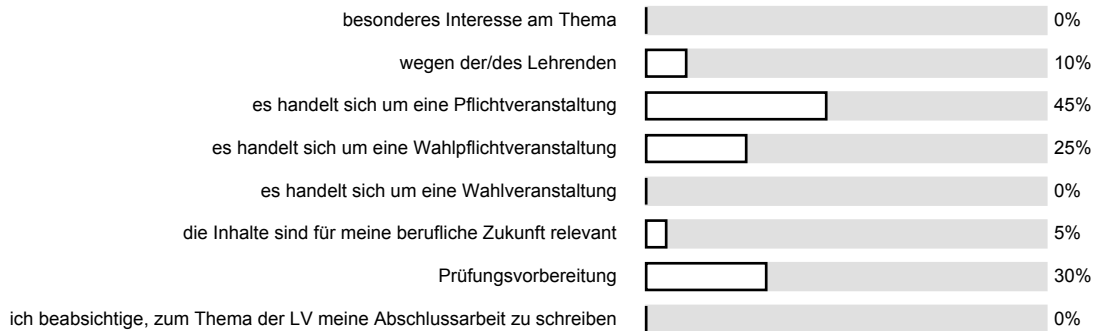

An wie vielen Sitzungen der LV haben Sie bisher NICHT teilnehmen können?

n=14

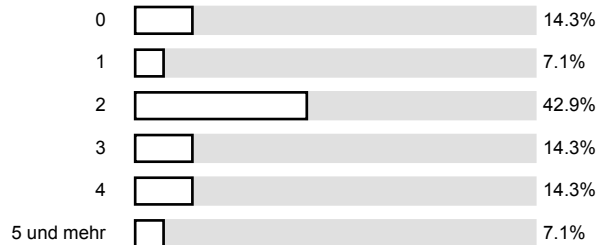

Wie viel Zeit verwenden Sie pro Woche durchschnittlich für die Vor- und Nachbereitung für diese LV? (Ohne die Zeit der LV oder den Arbeitsaufwand für Leistungsnachweis bzw. Prüfung)

n=16



Anregungen und Kritik

Profillinie

Teilbereich: **Wirtschaftswissenschaften**
 Name der/des Lehrenden: **Prof. Dr. rer. pol. Stephan Zelewski, ,**
 Titel der Lehrveranstaltung: **Operatives Produktionsmanagement (BPA)**
 (Name der Umfrage)

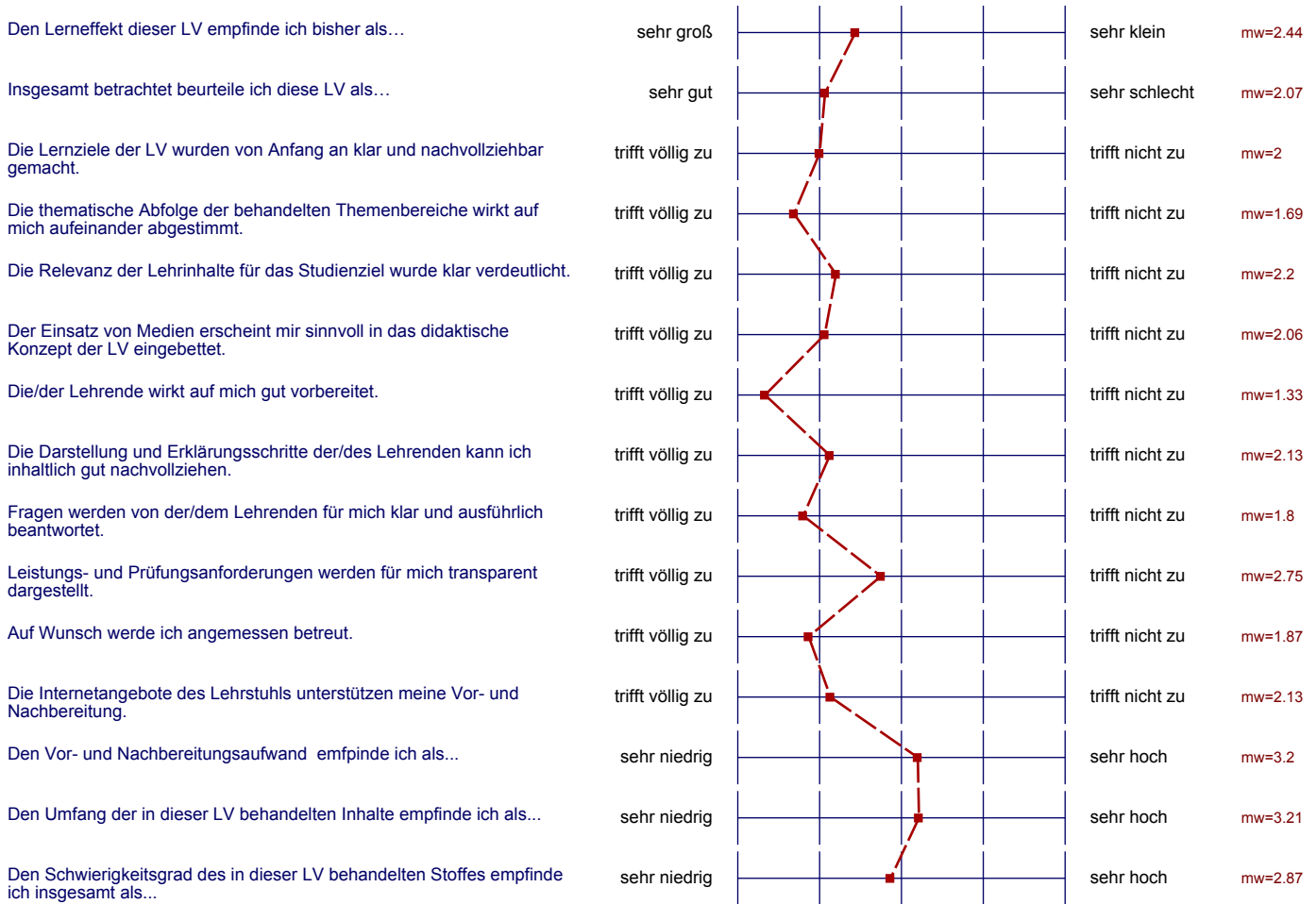

Auswertungsteil der offenen Fragen

Was hat Ihnen an dieser LV besonders gut gefallen?

Der Professor ist gut vorbereitet und auch fachlerner gebildet. Die
 Themenhalte werden mit Leichtigkeit dargestellt.

Wenn man erstmal den großen Zusammenhang verstanden hat,
 ist die Vorlesung sehr strukturiert.

Manchmal länger bis aber durchaus sinnvoll Rückfragen
 nach letzten Themen ~~den~~ aus zu stellen

Was könnte künftig besser gemacht werden?

Sehr abstrakte Themen mit mehr Beispielen versehen.

Eventuell Einscannen wichtiger Passagen aus Büchern und Veröffentlichung bei Dazepublico, um die
 Materialien so ^{mehrere} Studenten gleichzeitig zur Verfügung zu stellen. ~~Abgabe~~ (Anstatt nur die Links zur Bibliothek)
 (Sofort wenn überhaupt rechtlich machbar ist)

Professor sollte vorne stehen bleiben.

Nicht mehr durch die Reihen laufen.

Professor soll nicht ständig in die Reihen laufen
 und Fragen sollten verständlicher gestellt werden.

nicht so viele theoretische Fragen am Anfang der VL

In der ersten/zweiten Vorlesung nicht überziehen, da nur
einige Vorgrauft