

ZfH/Universität Duisburg-Essen

Herr
Prof. Dr. Zelewski (PERSÖNLICH)

Auswertungsbericht zur Lehrevaluation - SS07

Sehr geehrter Herr Prof. Dr. Zelewski,

Sie erhalten hier die Ergebnisse der automatisierten Auswertung zur Veranstaltung "Operatives Produktionsmanagement" im Rahmen der Lehrevaluation im SS07.

Im Ergebnisbericht werden Ihnen Mittelwerte aufgelistet sowie durch eine Profillinie grafisch dargestellt. Darüber hinaus werden auch Angaben auf offene Fragen angezeigt.

Mit freundlichen Grüßen

Ihr ZfH-Team

Kontakt:
evaluation@uni-due.de

Weitere Informationen finden Sie auch hier:
<http://zfh.uni-duisburg-essen.de/qe>

Prof. Dr. Stephan Zelewski
 Operatives Produktionsmanagement (SS07)
 Erfasste Fragebögen = 35



Auswertungsteil der geschlossenen Fragen

Legende
 Fragetext

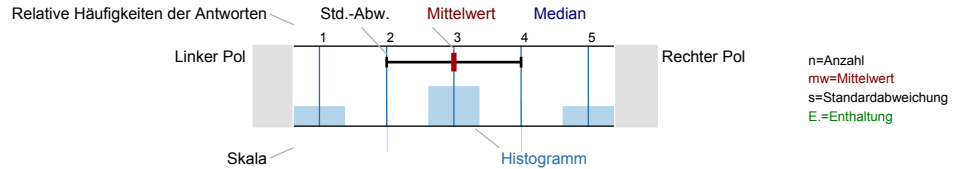

Gesamtbewertung

Den Lerneffekt dieser LV empfinde ich bisher als...

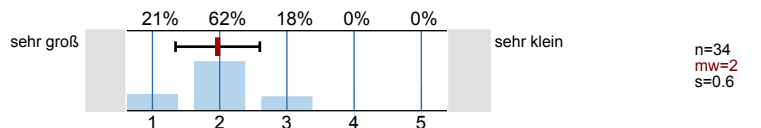

Insgesamt betrachtet beurteile ich diese LV als...

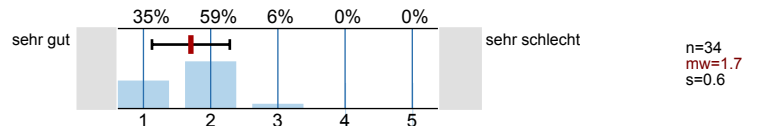

Inhalt und Aufbau

Die Lernziele der LV wurden von Anfang an klar und nachvollziehbar gemacht.

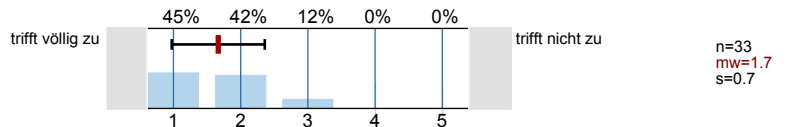

Die thematische Abfolge der behandelten Themenbereiche wirkt auf mich aufeinander abgestimmt.

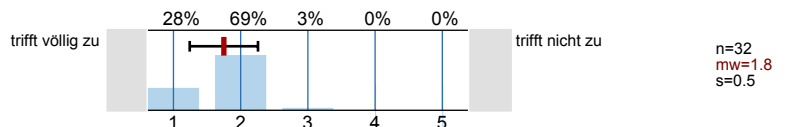

Die Relevanz der Lehrinhalte für das Studienziel wurde klar verdeutlicht.

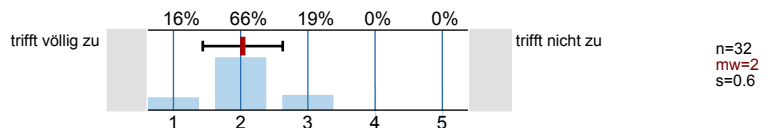

Der Einsatz von Medien erscheint mir sinnvoll in das didaktische Konzept der LV eingebettet.

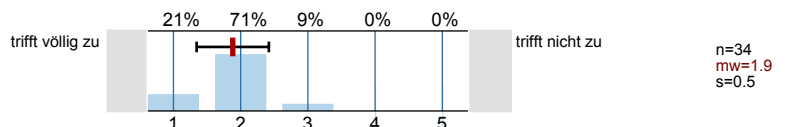

Lehrperson/Betreuung

Die/der Lehrende wirkt auf mich gut vorbereitet.

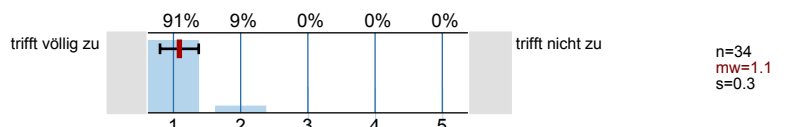

Die Darstellung und Erklärungsschritte der/des Lehrenden kann ich inhaltlich gut nachvollziehen.

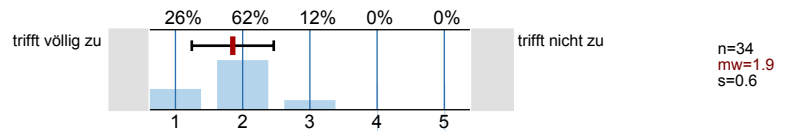

Fragen werden von der/dem Lehrenden für mich klar und ausführlich beantwortet.

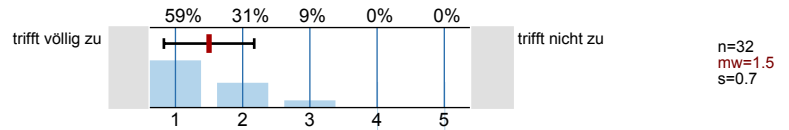

Leistungs- und Prüfungsanforderungen werden für mich transparent dargestellt.

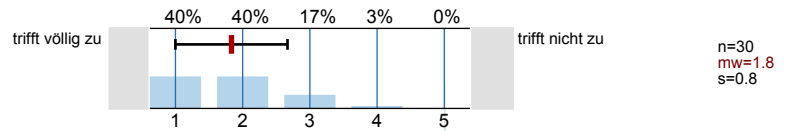

Auf Wunsch werde ich angemessen betreut.

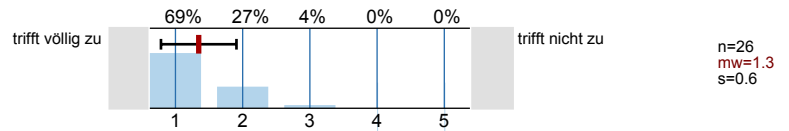

Die Internetangebote des Lehrstuhls unterstützen meine Vor- und Nachbereitung.

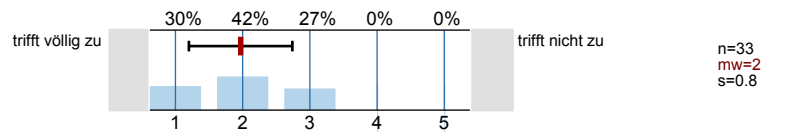

Umfang und Schwierigkeitsgrad

Den Vor- und Nachbereitungsaufwand empfinde ich als...

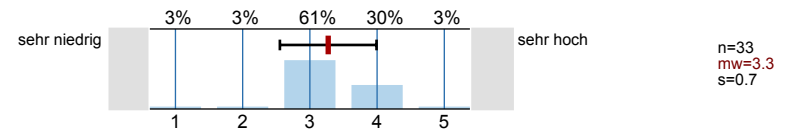

Den Umfang der in dieser LV behandelten Inhalte empfinde ich als...

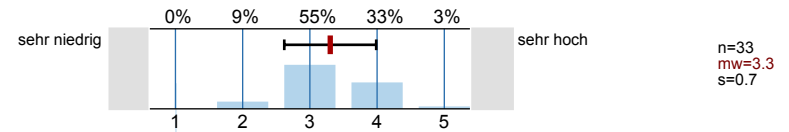

Den Schwierigkeitsgrad des in dieser LV behandelten Stoffes empfinde ich insgesamt als...

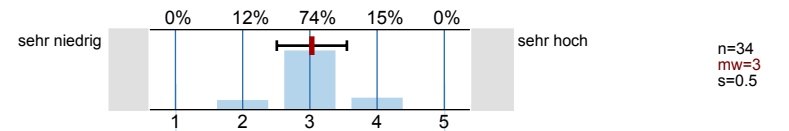

Angaben zur Person

Ihr Geschlecht:

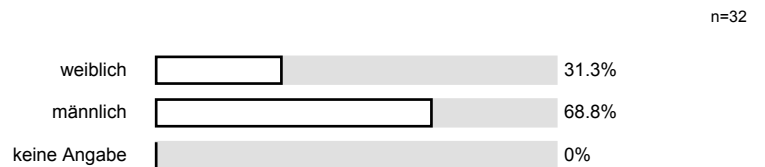

Welchen Studiengang belegen Sie?

n=34

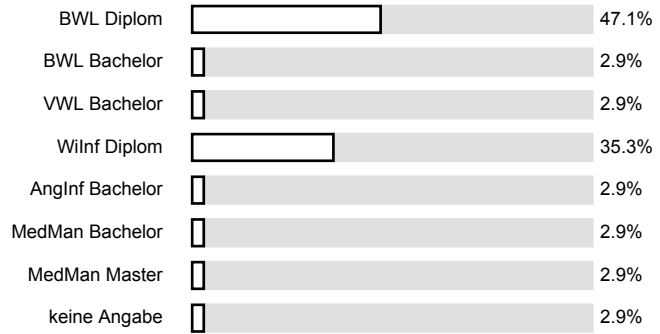

In welchem Semester (d.h. Semester in diesem Studiengang) studieren Sie?

n=35

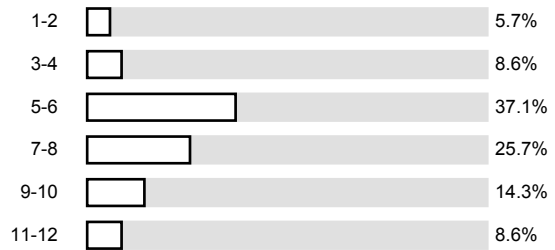

Ich besuche die Veranstaltung aus folgenden Gründen (Mehrfachnennungen möglich):

n=35

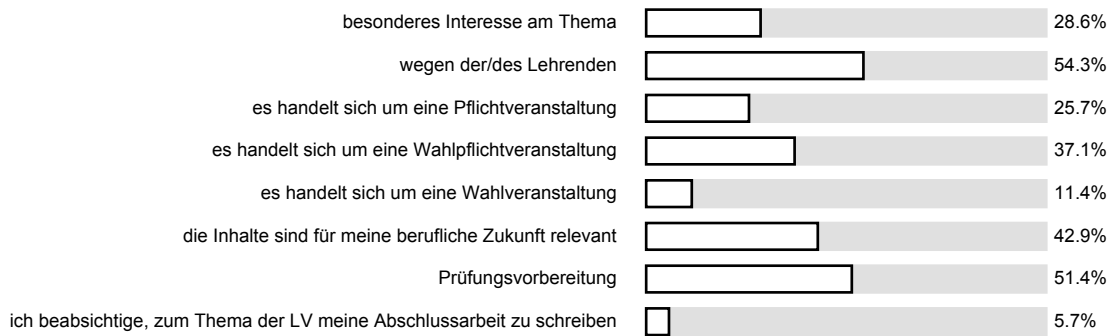

An wie vielen Sitzungen der LV haben Sie bisher NICHT teilnehmen können?

n=34

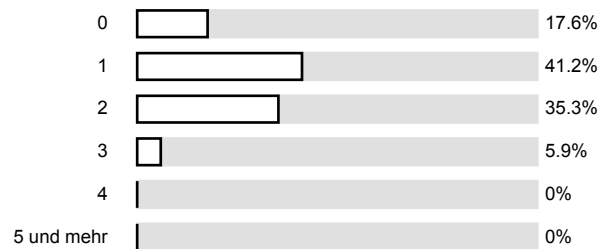

Wie viel Zeit verwenden Sie pro Woche durchschnittlich für die Vor- und Nachbereitung für diese LV? (Ohne die Zeit der LV oder den Arbeitsaufwand für Leistungsnachweis bzw. Prüfung)

n=32

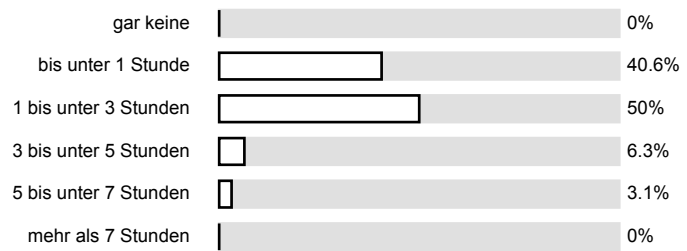

Profillinie

Teilbereich: Wirtschaftswissenschaften
 Name der/des Lehrenden: Prof. Dr. Stephan Zelewski
 Titel der Lehrveranstaltung: Operatives Produktionsmanagement
 (Name der Umfrage)

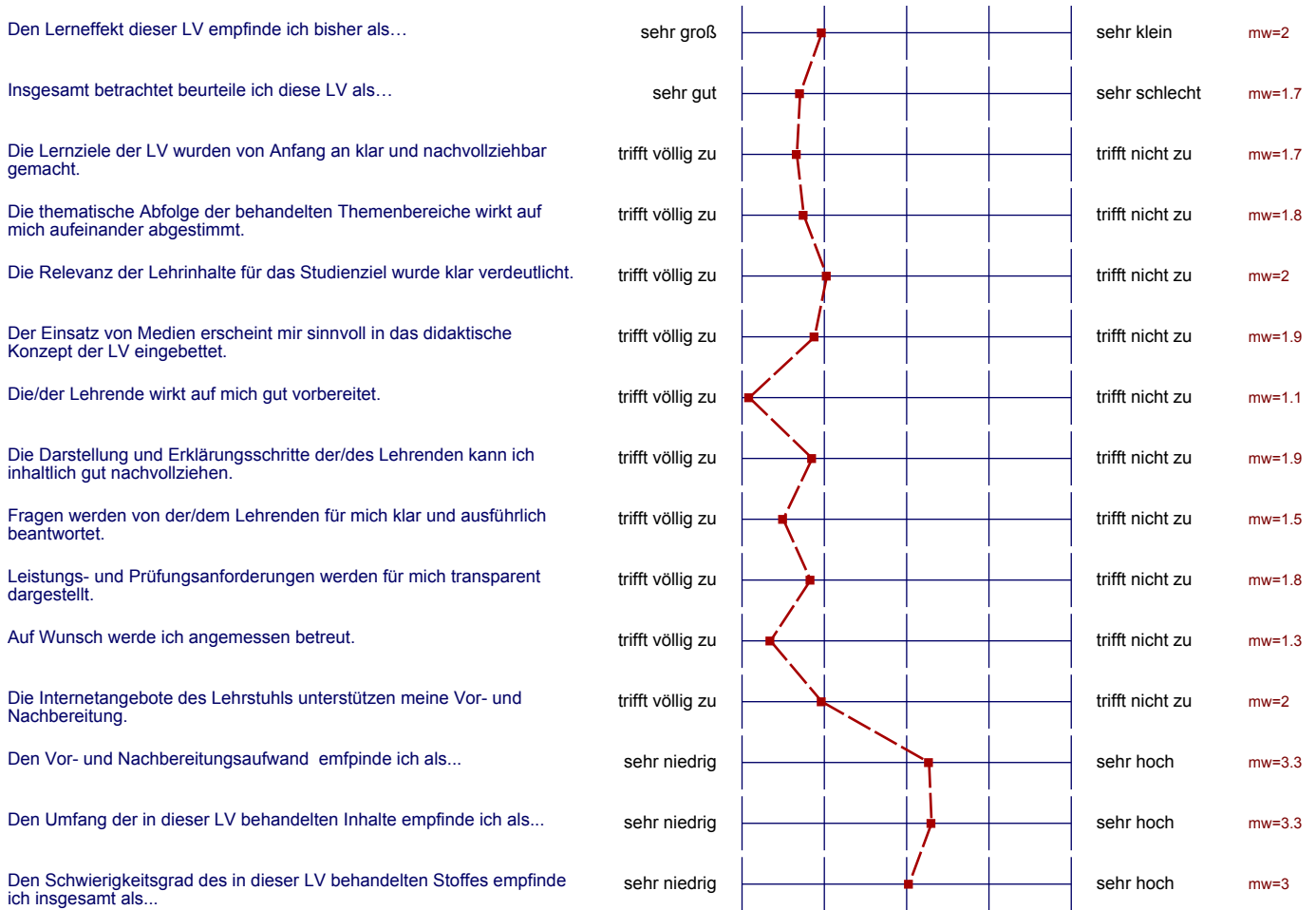

Auswertungsteil der offenen Fragen

Anregungen und Kritik

Was hat Ihnen an dieser LV besonders gut gefallen?

Prof. Zelewski

Praxisbeispiele, nicht ganz so theoretisch
Gute Verknüpfung zu anderen Veranstaltungen

- viele Beispiele

Der sympathische Prof.

Die gute Einteilung, Vortrag v. Prof. Dr. Zelewski war
gut nachvollziehbar!

gute Interaktion zwischen Studenten & Professor
• gutes entgegenkommen vom Professor → zum ~~ersten~~ Mitbestimmen ist der Student
angeregt

Lebendigkeit, Dynamik der Sprache des Lehrenden

→ viele Lernmöglichkeiten durch Übung, Tutorien!
Berücksichtigung unterschiedl. Lernstadien!

- neben Übung ~~...~~ werden Tutorien angeboten, damit hat man gute Möglichkeiten, die Themen zu vertiefen
- sehr engagierter Professor, der außerdem verschiedene Studio-
nähe mitberücksichtigt.

Dialog

Das Engagement vom Lehrstuhl für die Studierende

- direktes Ansprechen und Gespräch mit Studierenden

Das Einbeziehen der Studenten durch Fragen des Lehrenden.

Feine Bewertung der Klausur
Freundliches Fachschaft

Alles was sehr zufrieden stellend

Interaktion mit den Studenten.
Nicht bloß "vorlesen der Folien". Realitätsbezug.

Was könnte künftig besser gemacht werden?

Viele Fragen, die nicht direkt zum Thema passen,
könnten vom Prof. z. vielleicht besser am Ende
der Veranstaltung beantwortet werden

Ab und zu etwas schwer/verwirrend den Gedanken
des Profs zu folgen.

parallele Aufgaben zu simulieren oder zu spielen



1
0

2
0

Antworten von Studenten auf Fragen des Lehrenden sind oft absurd
nicht zu verstehen bzw. nur „geschwafel“. (Antwort durch Lehrenden
fehlen!)

die Zeit der Vorlesung (12Uhr)
wenn man arbeitet (Vormittag) ist es nicht praktisch
(Am Abend wäre besser die Vorlesungen zu haben)

Nichts, ich bin zufrieden

Zusätzliche Interns Termine mit mehr praxisorientierten Themen
(Fallstudien).