



ZfH/Universität Duisburg-Essen

Frau/Herrn

Prof. Dr. Stephan Zelewski,

(PERSÖNLICH)

Auswertungsbericht zur Lehrevaluation - SS10

Sehr geehrte/r

Prof. Dr. Stephan Zelewski,

Sie erhalten hier die Ergebnisse der automatisierten Auswertung zur Veranstaltung "Existenzgründungsseminar SS 2010" im Rahmen der Lehrevaluation im SS10.

Im Ergebnisbericht werden Ihnen Mittelwerte aufgelistet sowie durch eine Profillinie grafisch dargestellt. Darüber hinaus werden auch Angaben auf offene Fragen angezeigt.

Zur Beantwortung von Fragen und für Rückmeldungen stehen wir Ihnen gern zur Verfügung.

Mit den besten Grüßen,

Ihr Evaluationsteam des ZfH

Prof. Dr. Stephan Zelewski
Existenzgründungsseminar SS 2010 (SS10)
Erfasste Fragebögen = 11



Auswertungsteil der geschlossenen Fragen

Legende

Fragestext

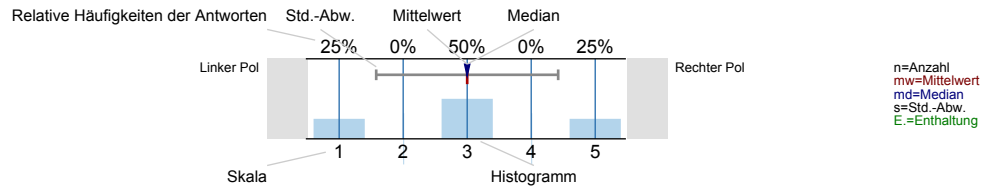

Gesamtbewertung

Den Lerneffekt dieser LV empfinde ich bisher als...

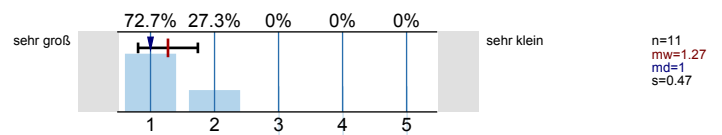

Insgesamt betrachtet beurteile ich diese LV als...

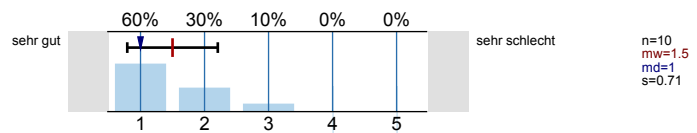

Inhalt und Aufbau

Die Lernziele der LV wurden von Anfang an klar und nachvollziehbar gemacht.

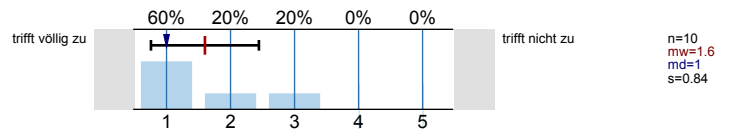

Die thematische Abfolge der behandelten Themenbereiche wirkt auf mich aufeinander abgestimmt.

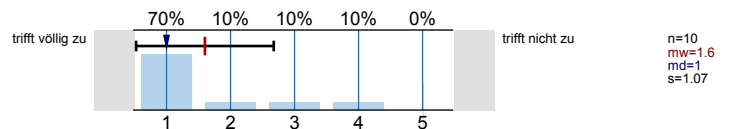

Die Relevanz der Lehrinhalte für das Studienziel wurde klar verdeutlicht.

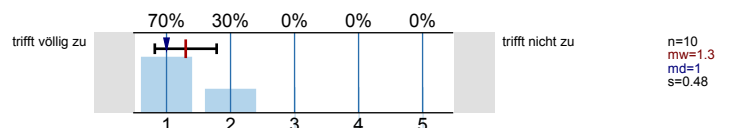

Lehrperson/Betreuung

Leistungs- und Prüfungsanforderungen werden für mich transparent dargestellt.

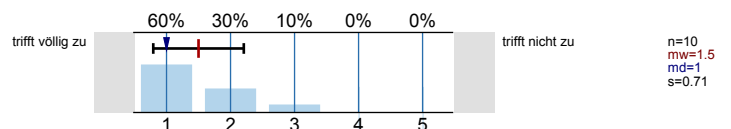

Auf Wunsch werde ich vom Team des Lehrstuhls bei meiner Vor- und Nachbereitung angemessen betreut.

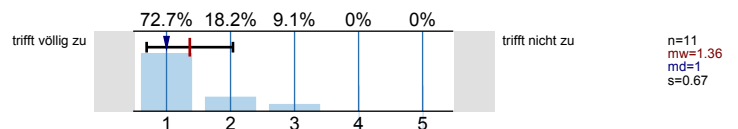

Aktive Mitarbeit der Studierenden ist möglich und erwünscht.

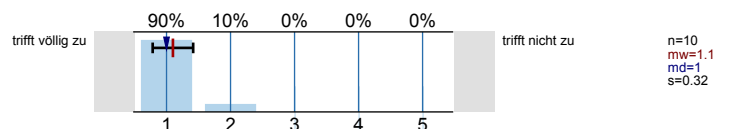

Umfang und Schwierigkeitsgrad

Der Schwierigkeitsgrad der Referatsthemen ist angemessen.

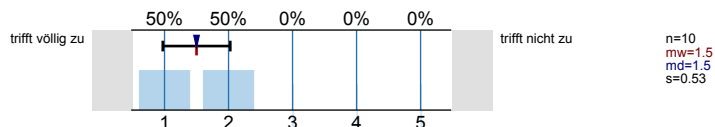

Die/der Lehrende gibt ausreichend erklärende und weiterführende Informationen zu den referierten Themen.

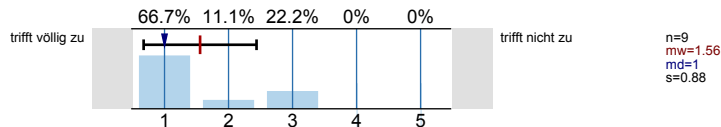

Angaben zur Person

Ihr Geschlecht:

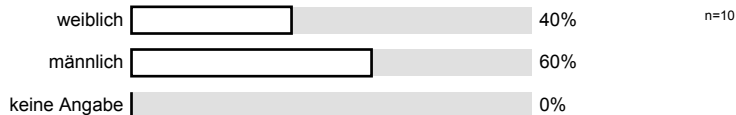

Welchen Studiengang belegen Sie?

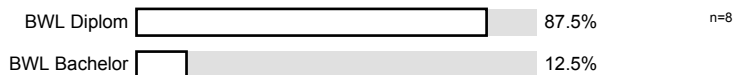

In welchem Fachsemester (d.h. Semester in diesem Studiengang) studieren Sie?



Ich besuche die Veranstaltung aus folgenden Gründen (Mehrfachnennungen möglich):

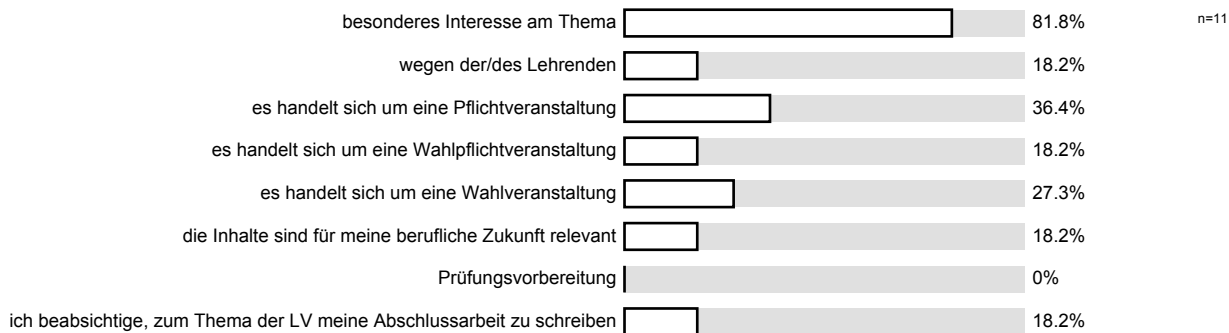

An wie vielen Sitzungen der LV haben Sie bisher NICHT teilnehmen können?

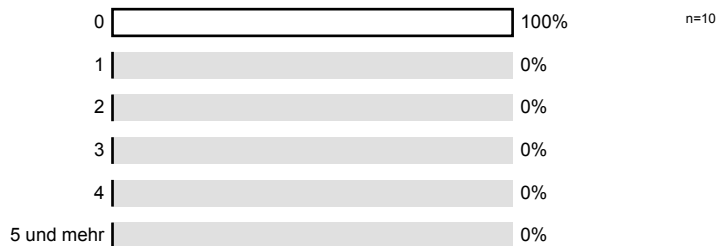

Wie viel Zeit verwenden Sie pro Woche durchschnittlich für die Vor- und Nachbereitung für diese LV? (Ohne die Zeit der LV oder den Arbeitsaufwand für Leistungsnachweis bzw. Prüfung)

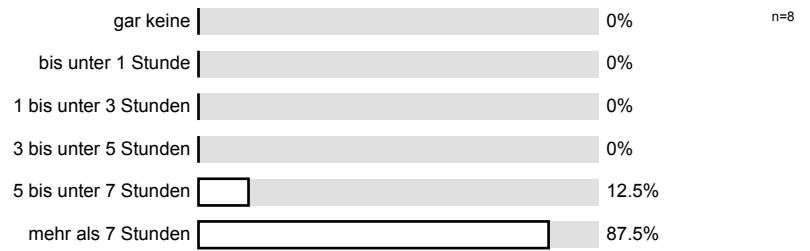

Profillinie

Teilbereich: Wirtschaftswissenschaften
 Name der/des Lehrenden: Prof. Dr. Stephan Zelewski
 Titel der Lehrveranstaltung: Existenzgründungsseminar SS 2010
 (Name der Umfrage)



Auswertungsteil der offenen Fragen

Anregungen und Kritik

Was hat Ihnen an dieser LV besonders gut gefallen?

Völlig selbstständiges Arbeiten

Teamarbeit im Prinzip gut, aber in Gruppen von 4 Leuten manchmal zeitlich schwer umsetzbar.

Die Seminararbeit als Team zu erarbeiten, gefällt mir sehr.

Gruppenarbeit, Aufbau und Ablauf

Besonders praxisrelevantes Thema/Seminar!

Die Gruppenarbeit

Der Idee Lehrende wirklich gut vorbereitet und war auch im Rahmen der Präsentation ausgesprochen freundlich und hilfsbereit

~~LEHRENDEN BESITZEN BESONDERE FÄHIGKEITEN~~
LEHRENDEN BESITZEN BESONDERE FÄHIGKEITEN
DIE FASZINATION VON SEINEM TATIG AN STUDENTEN
ZU VERMITTELN.

Man erlernt vieles für den Zukunft, war einfach genial.

aller Super!

Gruppenarbeit positiv aber mit 4 Personen schwierig zeitlich zu managen

Was könnte künftig besser gemacht werden?

zeitlicher Rahmen ist evtl. zu klein,

Die Kommunikation zwischen den Betreuern lässt zu Wünschen übrig.
Man bekommt zu einem Thema leider immer zwei unterschiedliche,
widersprüchliche Antworten.

allerdings empfinde ich eine Teamgröße von 4 Personen etwas groß.
Es ist sehr schwer die Treffen zeitlich zu organisieren, das ~~geht~~
~~schon~~

Mehr Zeit nach Inhalt der Arbeit zu

viele widersprüchliche Informationen bzgl. Einführungsveranst./
bzw. Einführungsunterlagen und Betreuersteam
zu große Gruppen, => kontraproduktiv