



ZfH/Universität Duisburg-Essen
Forsthausweg 2
47057 Duisburg

ZfH/Universität Duisburg-Essen
Frau/Herrn

Dr. rer. pol. Stephan Zelewski,

(PERSÖNLICH)

Auswertungsbericht zur Lehrevaluation - WS09/10

Sehr geehrte/r

Dr. rer. pol. Stephan Zelewski,

Sie erhalten hier die Ergebnisse der automatisierten Auswertung zur Veranstaltung "Existenzgründungsseminar SS 2009 & WS 2009/10" im Rahmen der Lehrevaluation im WS09/10.

Im Ergebnisbericht werden Ihnen Mittelwerte aufgelistet sowie durch eine Profillinie grafisch dargestellt. Darüber hinaus werden auch Angaben auf offene Fragen angezeigt.

Zur Beantwortung von Fragen und für Rückmeldungen stehen wir Ihnen gern zur Verfügung.

Mit den besten Grüßen,

Ihr Evaluationsteam des ZfH

Dr. rer. pol. Stephan Zelewski



Existenzgründungsseminar SS 2009 & WS 2009/10 (WS09/10)

Erfasste Fragebögen = 14

Auswertungsteil der geschlossenen Fragen

Legende

Fragetext

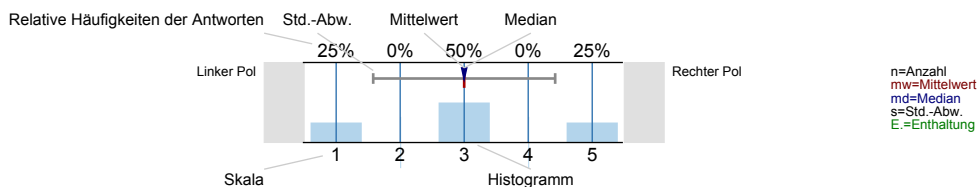

Gesamtbewertung

Den Lerneffekt dieser LV empfinde ich bisher als...

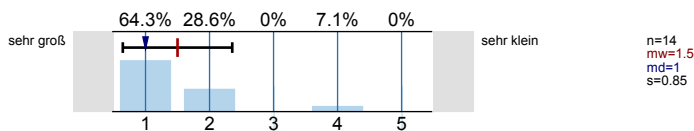

Insgesamt betrachtet beurteile ich diese LV als...

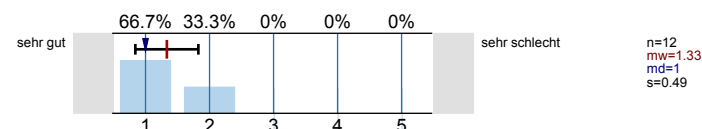

Inhalt und Aufbau

Die Lernziele der LV wurden von Anfang an klar und nachvollziehbar gemacht.

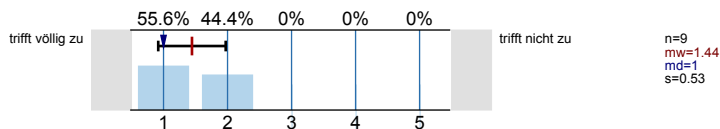

Die thematische Abfolge der behandelten Themenbereiche wirkt auf mich aufeinander abgestimmt.

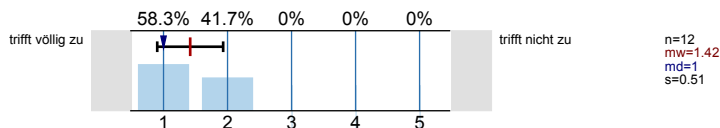

Die Relevanz der Lehrinhalte für das Studienziel wurde klar verdeutlicht.

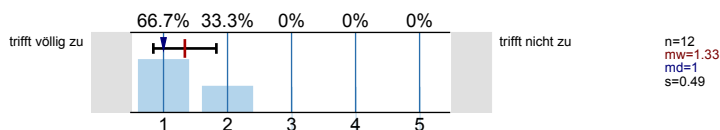

Lehrperson/Betreuung

Leistungs- und Prüfungsanforderungen werden für mich transparent dargestellt.

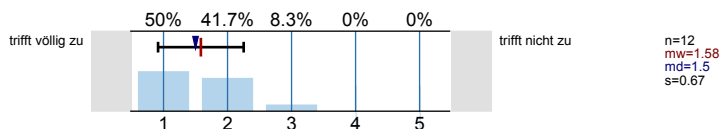

Auf Wunsch werde ich vom Team des Lehrstuhls bei meiner Vor- und Nachbereitung angemessen betreut.

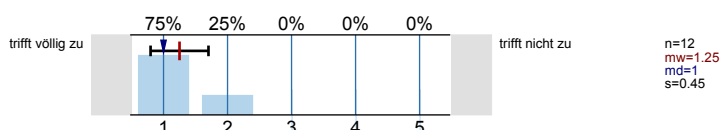

Aktive Mitarbeit der Studierenden ist möglich und erwünscht.

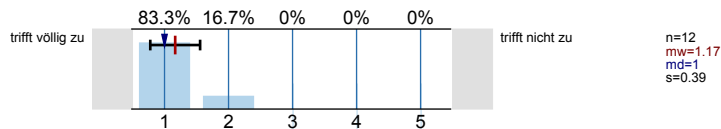

Umfang und Schwierigkeitsgrad

Der Schwierigkeitsgrad der Referatsthemen ist angemessen.

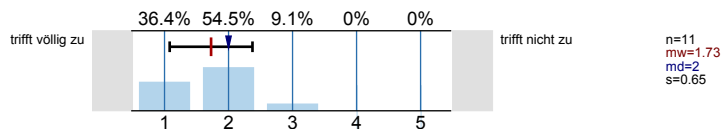

Die/der Lehrende gibt ausreichend erklärende und weiterführende Informationen zu den referierten Themen.

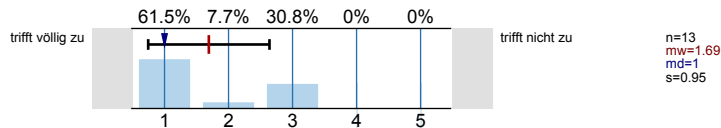

Angaben zur Person

Ihr Geschlecht:

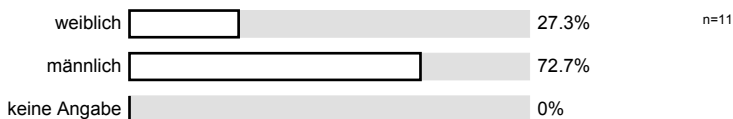

Welchen Studiengang belegen Sie?

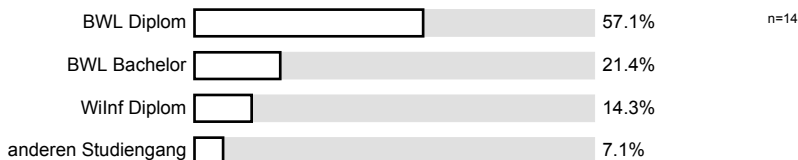

In welchem Fachsemester (d.h. Semester in diesem Studiengang) studieren Sie?



Ich besuche die Veranstaltung aus folgenden Gründen (Mehrfachnennungen möglich):

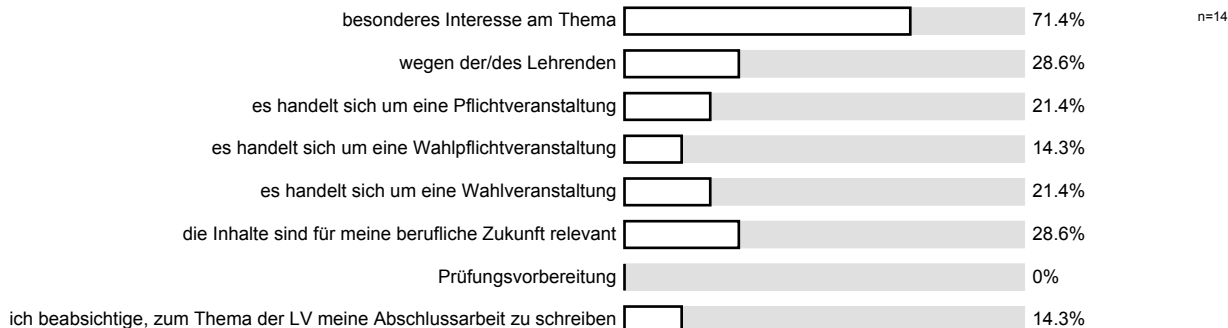

An wie vielen Sitzungen der LV haben Sie bisher NICHT teilnehmen können?

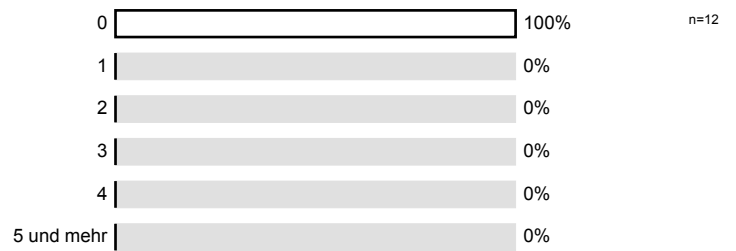

Wie viel Zeit verwenden Sie pro Woche durchschnittlich für die Vor- und Nachbereitung für diese LV? (Ohne die Zeit der LV oder den Arbeitsaufwand für Leistungsnachweis bzw. Prüfung)

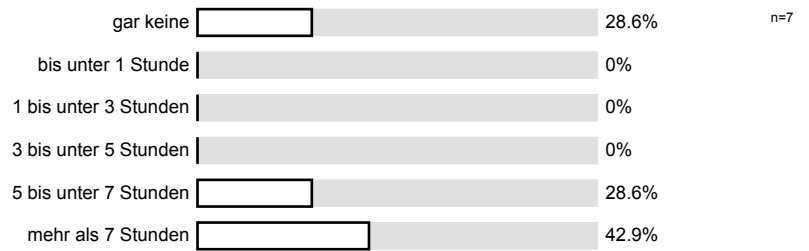

Profillinie

Teilbereich: **Wirtschaftswissenschaften**
 Name der/des Lehrenden: **Dr. rer. pol. Stephan Zelewski**
 Titel der Lehrveranstaltung: **Existenzgründungsseminar SS 2009 & WS 2009/10**
 (Name der Umfrage)



Auswertungsteil der offenen Fragen

Anregungen und Kritik

Was hat Ihnen an dieser LV besonders gut gefallen?

Der Lerneffekt, Praxisnähe

→ Eine Veranstaltung, die man auch im Berufsleben anwenden kann.
 → Lernen in einer Gruppe zu arbeiten, selbstständiges

Top Betreuung

Praxisbezug, kreative Entfallungsmöglichkeit, selbstständige Arbeit

Praxisnähe, eigene Verantwortung

Das selbstständige arbeiten, sehr viele Informationen gesammelt, sehr große Erfahrung gesammelt, genug Zeit, positive Erfahrung mit Gruppenarbeit und Mitgliedern, sehr viel Praxiserfahrung da Praxisnah