



ZfH/Universität Duisburg-Essen

Frau/Herrn

Dipl.-Kff. Adina Silvia Bruns,

(PERSÖNLICH)

## Auswertungsbericht zur Lehrevaluation - SS11

Sehr geehrte/r

Dipl.-Kff. Adina Silvia Bruns,

Sie erhalten hier die Ergebnisse der automatisierten Auswertung zur Veranstaltung "Strategisches Produktionsmanagement" im Rahmen der Lehrevaluation im SS11.

Im Ergebnisbericht werden die statistischen Kennwerte arithmetisches Mittel (Mittelwert), Standardabweichung und Median aufgeführt. Darüber hinaus wird der Mittelwert durch eine Profillinie grafisch dargestellt und es werden die Angaben aus Freitextfeldern angezeigt.

Zur Beantwortung von Fragen oder für sonstige Rückmeldungen stehen wir Ihnen gern zur Verfügung.

Mit freundlichen Grüßen  
Ihr Evaluationsteam des ZfH

---  
Zentrum für Hochschul- und Qualitätsentwicklung (ZfH)  
Kompetenzbereich Qualitätsentwicklung und -management  
Keetmanstr. 3-9  
Raum SK 315  
47058 Duisburg

TEL: +49(0)203 379-2550  
FAX: +49(0)203 379-2210  
E-Mail: [evaluation@uni-due.de](mailto:evaluation@uni-due.de)  
<http://zfh.uni-due.de/eva>

# Dipl.-Kff. Adina Silvia Bruns Strategisches Produktionsmanagement (SS11) Erfasste Fragebögen = 55



## Auswertungsteil der geschlossenen Fragen

### Legende

### Frage-Text

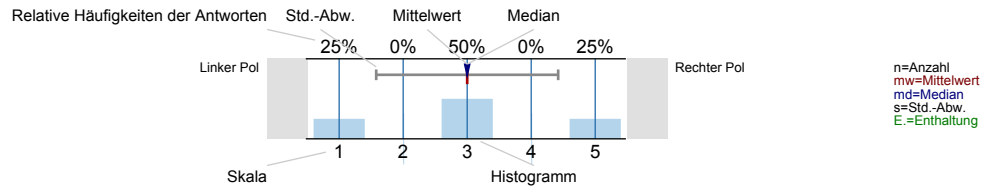

### Gesamtbewertung

Den Lerneffekt dieser LV empfinde ich bisher als...

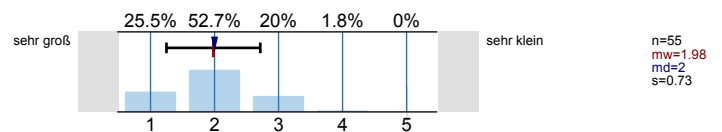

Insgesamt betrachtet beurteile ich diese LV als...

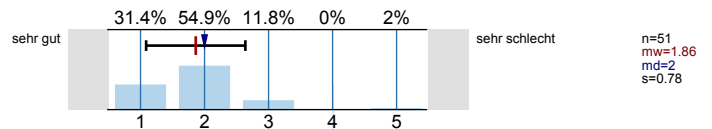

### Inhalt und Aufbau

Die thematische Abfolge der behandelten Themenbereiche wirkt auf mich aufeinander abgestimmt.

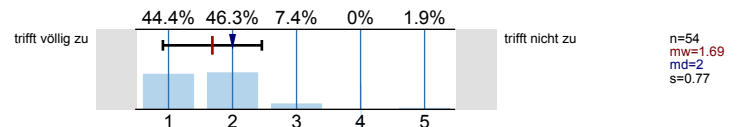

Die Relevanz der Lehrinhalte für das Studienziel wurde klar verdeutlicht.

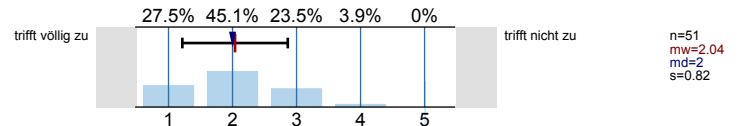

Die Übungsinhalte empfinde ich, soweit sie sich auf eine Vorlesung beziehen, als auf diese Vorlesung abgestimmt.

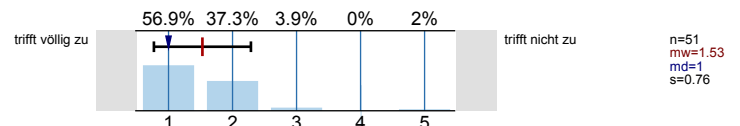

### Übungsaufgaben

Übungsaufgaben wurden für mich klar und verständlich gestellt.

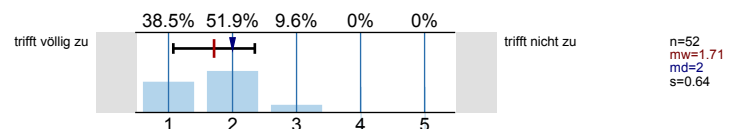

Der zeitliche Rahmen zur Bearbeitung der Übungsaufgaben ist für mich angemessen.

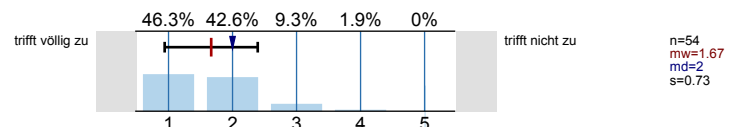

Ich werde gut zum selbstständigen Bearbeiten von Übungsaufgaben angeleitet.

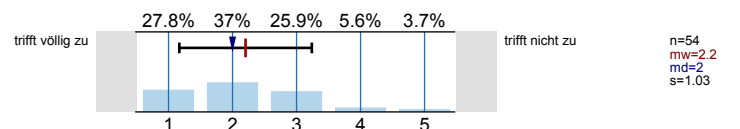

Die Übungsaufgaben werden für mich in angemessener Weise besprochen bzw. korrigiert.

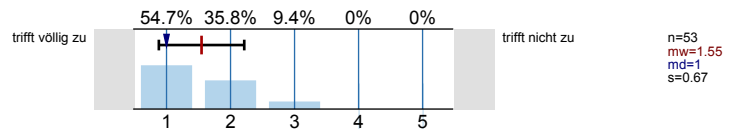

Die Übungsaufgaben tragen zu einem vertiefenden Verständnis des Stoffes bei.

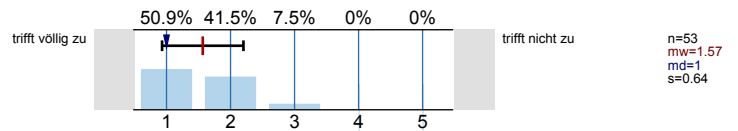

**Lehrperson/Betreuung**

Die/der Lehrende wirkt auf mich gut vorbereitet.

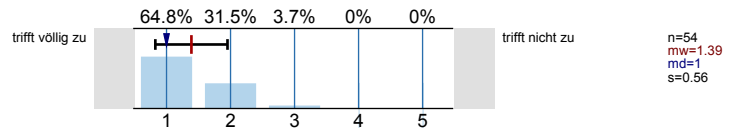

Die Darstellung und Erklärungsschritte der/des Lehrenden kann ich inhaltlich gut nachvollziehen.

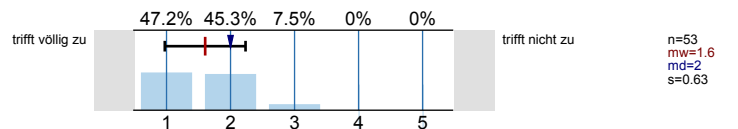

Fragen werden von der/dem Lehrenden für mich klar und ausführlich beantwortet.

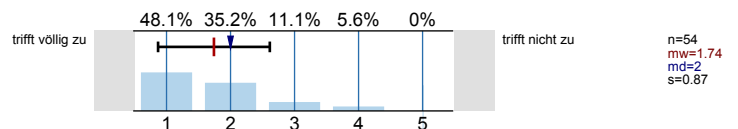

Leistungs- und Prüfungsanforderungen werden für mich transparent dargestellt.

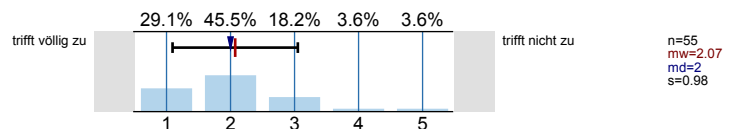

Auf Wunsch werde ich angemessen betreut.

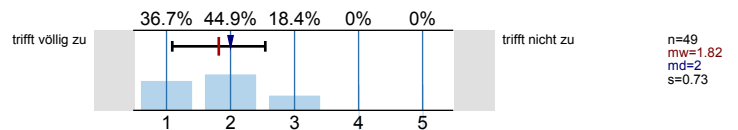

Aktive Mitarbeit der Studierenden ist möglich und erwünscht.

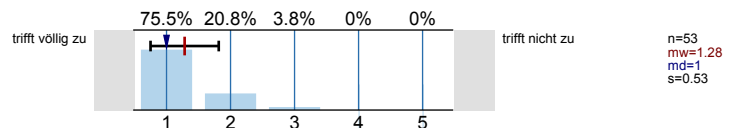

**Angaben zur Person**

Ihr Geschlecht:

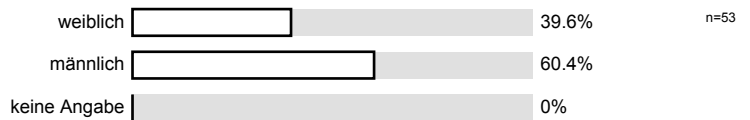

Welchen Studiengang belegen Sie?

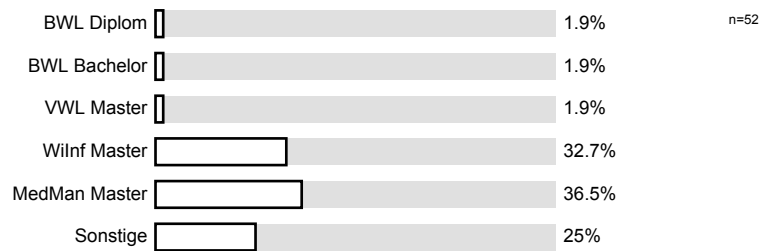

In welchem Semester (d.h. Semester in diesem Studiengang) studieren Sie?

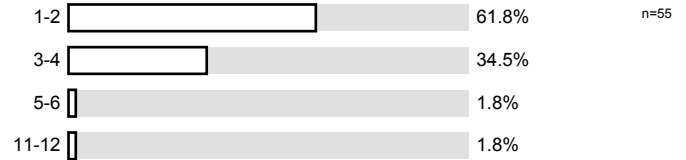

Ich besuche die Veranstaltung aus folgenden Gründen (Mehrfachnennungen möglich):



An wie vielen Sitzungen der LV haben Sie bisher NICHT teilnehmen können?

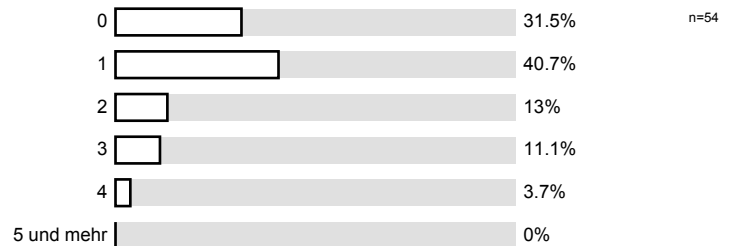

Wie viel Zeit verwenden Sie pro Woche durchschnittlich für die Vor- und Nachbereitung für diese LV? (Ohne die Zeit der LV oder den Arbeitsaufwand für Leistungsnachweis bzw. Prüfung)

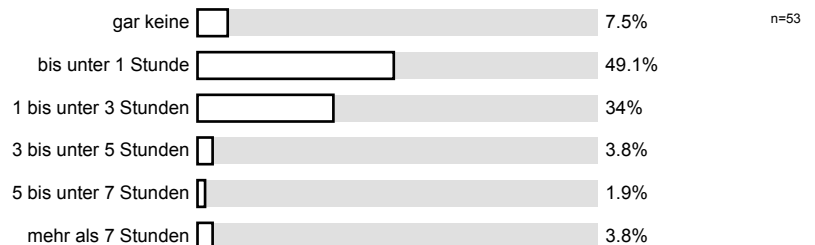

# Profillinie

Teilbereich: Wirtschaftswissenschaften  
 Name der/des Lehrenden: Dipl.-Kff. Adina Silvia Bruns  
 Titel der Lehrveranstaltung: Strategisches Produktionsmanagement  
 (Name der Umfrage)

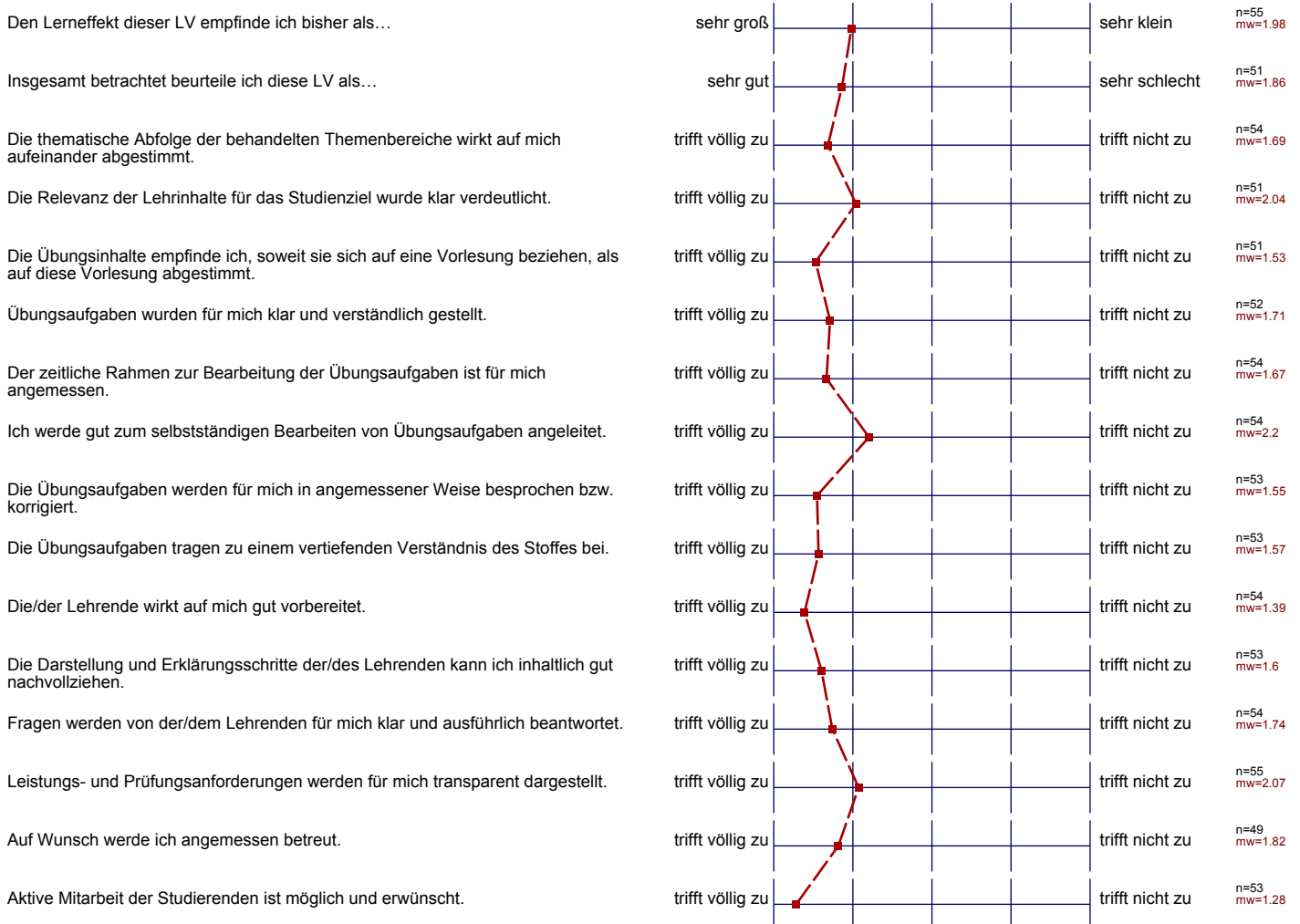

## Auswertungsteil der offenen Fragen

## Anregungen und Kritik

Was hat Ihnen an dieser LV besonders gut gefallen?

die Aufgabenstellung war leicht verständlich und  
gut nachvollziehbar,

klare, deutliche Darstellung

- lockere Atmosphäre
- das Kritik, Hinterfragen und alternative Lösungsvorschläge  
gewünscht und unterstützt werden

strukturierte Präsentation  
angemessenes Tempo in der Übung

Die Struktur der Übung

Der strukturierte Aufbau der Übungsaufgaben.

verdeutlicht den Vorlesungsstoff gut → gute Verknüpfung von Vorlesung + Übung  
Bsp.aufgaben passen zur Vorlesung

- kompakter, sehr gut strukturierter Durchgang des Stoffes der Vorlesung
  - ↳ mit der Übung wird man den Stoff der Vorlesung besser
  - ↳ auf das Wesentliche reduziert
- gute Darstellung der Fallstudien
- gute Zeitverteilung
- Aktivierung der Studenten

Diskussionen über Inhalte

nett, interessiert

Dass der Lehrende auch über den Pflichtstoff hinaus erzählt  
 → ähnliche Bsp.  
 → interessant → wenn hört man zu

Was könnte künftig besser gemacht werden?

Aufgabenschwerpunkte gleichmäßiger verteilen

Ich hätte noch mehr klausurrelevante Aufgaben in den Lösungen

Da ich z.B. im Master Energie und Finanzwirtschaft würde ich mich freuen, wenn eine Aufgabe über ein Energiecenter nehmen gestellt wird.

Vorschläge der Studierenden  
 an-der---

aktuellere Beispiele

genauere Bestimmung des Zeitabschnitts